

## Oerterp - Tamek Damkring Marknesse 8-12

(14 nov 2009)

1 Gerrit Terpstra (988) - Jan Marten vd Reest (1248) 0-2 (8).....	2
2 Jaap Akse (1048) - Jan van Dijk (1228) 0-2 (3).....	4
3 André de Jong (1017) - Arnold Scharft (1120) 1-1 (5) .....	6
4 IJsbrand Haven (1273) - Sipke Doller (1223) 1-1 (1) .....	10
5 Gerben de Wit (1189) - Wiebe van der Wijk (1340) 1-1 (10) .....	12
6 Klaas Veldstra (1081) - Karel de Bruin (880) 2-0 (4).....	17
7 Hendrik Veenstra (1212) - Arie Hoonstra (952) 2-0 (2) .....	20
8 Alex Boxum (1154) - Cees Dijkstra (885) 2-0 (7) .....	22
9 Willem van de Velde (885) - Jacob Poortinga (1100) 0-2 (6).....	25
10 Jurriaan Romkes (1021) - Rein van der Wal (1120) 1-1 (9).....	27

# 1 Gerrit Terpstra (988) - Jan Marten vd Reest (1248) 0-2 (8)

Gerrit Terpstra - Jan Marten van der Reest 00.00 / 00.00

01.33-28	17-21	02.39-33	21-26	03.44-39	11-17	04.50-44	17-21	05.34-30	20-25
06.40-34	07-11	07.31-27	19-23	08.28x19	14x23	09.33-29	12-17	10.38-33	15-20
11.44-40	10-15	12.42-38	17-22	13.47-42	22x31	14.36x27	11-17	15.49-44	06-11
16.41-36	01-06	17.33-28	17-22	18.28x19	13x33	19.39x17	11x31	20.36x27	18-23
21.38-33	09-13	22.42-38	03-09	23.33-28	13-19	24.44-39	20-24	25.39-33	08-13
26.28-22	13-18	27.22x13	09x18	28.33-28	04-09	29.28-22	09-13	30.22-17	21x12
31.27-22	18x27	32.32x21	16x27	33.34-29	24x31	34.43-38	25x34	35.40x09	31-36
36.46-41	36x47	37.09-03	47x24	38.03x14	26-31	39.45-40	31-36	40.40-34	24-08
41.14-03	08-19	42.34-30	19-10	43.30-24	36-41	44.03-25	10-37	45.25-30	41-46
46.30-25	02-08	47.25-30	37-14	48.30-25	14-03	49.25-34	03-20	50.34-29	20-25
51.29-47	25-14	52.47-36	46-28	53.36-47	28-17	54.47-42	14-25	55.42-47	17-22
56.47-38	22-36	57.38-43	25-20	58.24-19	36-41				

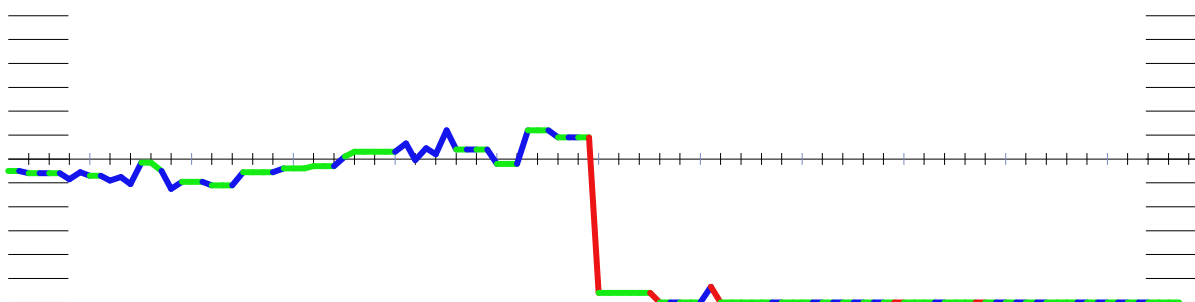

#1 Gerrit Terpstra - Jan Marten van der Reest

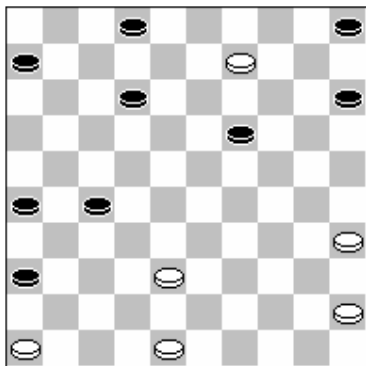

**Wit aan zet**

**36. 46-41 : -1.83**

**Beter was :**

**09-03 12-18 45-40 18-23 35-30 06-11 38-32 27\*38 03-25 38-43 48\*39 11-17**

**25-09 23-28 09-27 26-31**

**Met waarde : -1.07**

**35. 31-36 : 1.07**

**Beter leek :**

**05-10 09-03 27-32 38\*36 12-17 03\*21 26\*17 46-41 17-22 41-37 19-23 35-30**

**10-14**

**Met waarde : 1.34**

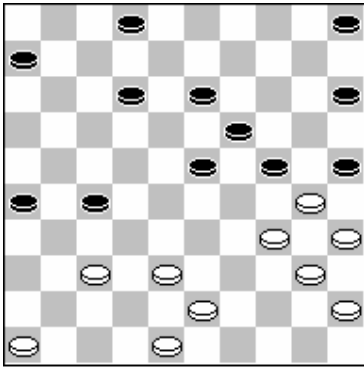

Wit aan zet

33. 34-29 : -1.54

Beter was :

37-31 27\*36 34-29 24\*42 48\*37 25\*34 40\*09 12-17 09-04 17-21 37-32 26-31

04-22 31-37 32\*41 36\*47

Met waarde : -1.12

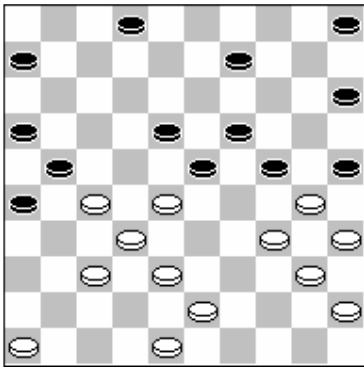

Wit aan zet

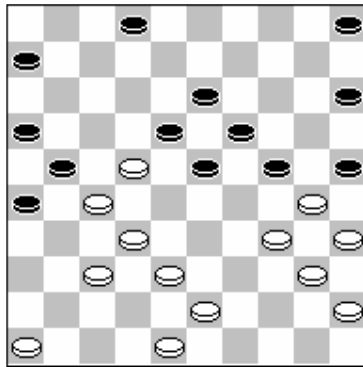

Wit aan zet

Gerrit zit een **leuke forcing**, maar misrekent zich helaas in het aantal schijven wat het kost.

30. 22-17 : -1.12

Beter was :

38-33 02-07 43-38 07-11

Met waarde : 0.18

22. 42-38 : 0.04

Beter leek :

44-39 05-10 33-28 13-18 28\*19 20-24 39-33 24\*13 33-28 02-07 46-41 08-12

Met waarde : 0.09

12. 17-22 : 0.11

Beter leek :

05-10 47-42 01-07 49-44 08-12 33-28

Met waarde : 0.22

## 2 Jaap Akse (1048) - Jan van Dijk (1228) 0-2 (3)

Jaap Akse - Jan (Oerterp) van Dijk 00.00 / 00.00

01.32-28 18-23 02.34-29 23x32 03.37x28 12-18 04.41-37 07-12 05.37-32 20-25  
 06.46-41 16-21 07.41-37 21-26 08.39-34 01-07 09.44-39 19-23 10.28x19 14x23  
 11.50-44 15-20 12.33-28 13-19 13.35-30 10-15 14.40-35 17-22 15.28x17 11x22  
 16.31-27 22x31 17.36x27 12-17 18.39-33 07-11 19.44-40 09-13 20.47-41 17-22  
 21.49-44 22x31 22.32-28 23x32 23.38x36 19-24 24.30x19 13x24 25.43-38 11-16  
 26.37-32 08-12 27.41-37 03-08 28.32-27 06-11 29.37-31 26x37 30.42x31 11-17  
 31.48-42 17-21 32.27-22 18x27 33.31x22 24-30

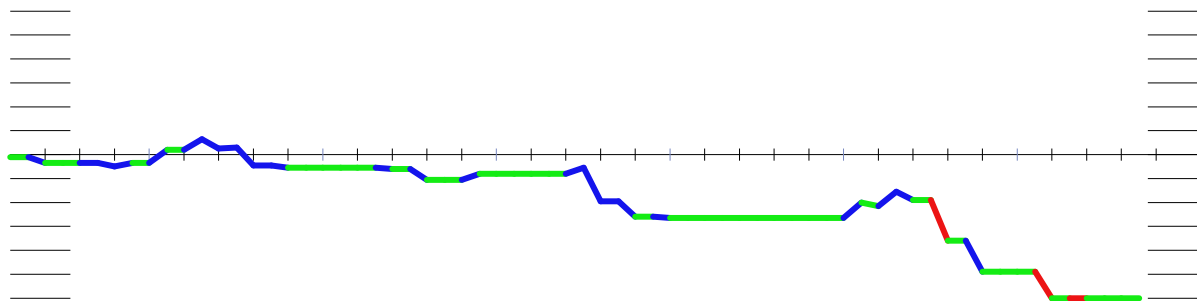

#2 Jaap Akse - Jan (Oerterp) van Dijk

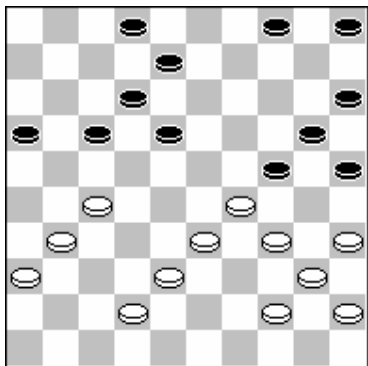

Zwart aan zet

Na 48-42 **forceerde Jan** leuk de winst met 17-21! Dicht mag niet vanwege 25-30!!!  
 34x14 21-26 29x20 en 26x50! En naar voren met 27-22 volgt natuurlijk 24-30 en  
 12-18 met ook dam op 50 via de andere kant.

31. 48-42 : -1.45

Beter was :

44-39 05-10 48-42 08-13 42-37 17-21 37-32 10-14 29-23 18\*29 34\*23 24-30  
 35\*24 20\*18 33-28 21-26

Met waarde : -0.98

29. 37-31 : -0.98

Beter leek :

37-32 05-10 42-37 11-17 35-30 24\*35 29-23 18\*29 34\*23 08-13 40-34 10-14  
 33-28

Met waarde : -0.72

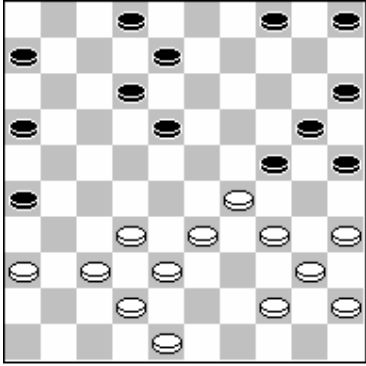

Wit aan zet

28. 32-27 : -0.72

Beter was :

36-31 04-09 32-28 18-22 28\*17 12\*21 38-32 09-13 44-39 13-18 32-28 18-22  
28\*17 21\*12 42-38 05-10

Met waarde : -0.38

19. 44-40 : -0.52

Beter leek :

27-21 17-22 21-16 05-10 16\*07 02\*11 43-39 08-13 30-24 19\*30 35\*24 22-28  
33\*22 18\*27 29\*18 20\*40

Met waarde : -0.39

18. 39-33 : -0.39

Beter leek :

44-40 07-11 27-22 17\*28 29-24 20\*29

Met waarde : -0.11

### 3 André de Jong (1017) - Arnold Scharft (1120) 1-1 (5)

Andre de Jong - Arnold Scharft 00.00 / 00.00

01.33-29	19-24	02.39-33	14-19	03.34-30	20-25	04.29x20	25x14	05.30-25	17-21
06.31-26	11-17	07.44-39	06-11	08.50-44	01-06	09.32-28	15-20	10.40-34	19-23
11.28x19	14x23	12.25x14	10x19	13.33-29	05-10	14.29-24	19x30	15.35x24	21-27
16.45-40	17-21	17.26x17	11x22	18.40-35	09-14	19.37-32	16-21	20.24-19	13x24
21.32-28	23x32	22.34-29	24x33	23.39x26	12-17	24.38-33	14-19	25.42-37	18-23
26.37x28	23x32	27.47-42	08-12	28.42-37	12-18	29.37x28	07-12	30.43-38	03-08
31.41-37	27-32	32.38x27	17-22	33.28x17	12x41	34.36x47	19-24	35.46-41	06-11
36.41-37	11-17	37.37-32	10-14	38.32-28	14-19	39.44-39	08-12	40.48-43	04-09
41.47-42	09-13	42.42-38	02-07	43.39-34	18-23	44.34-30	23x32	45.38x27	13-18
46.49-44	18-22	47.27x18	12x23	48.43-38	17-22	49.44-39	22-27	50.30-25	07-11
51.35-30	24x35	52.25-20	27-32	53.38x27	35-40				

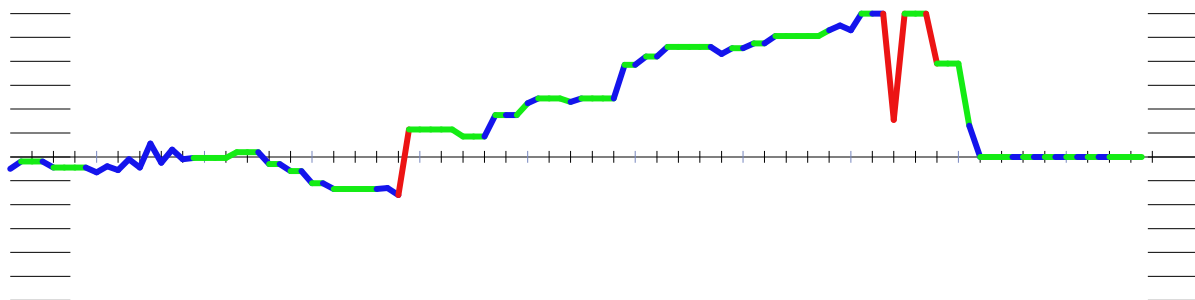

#3 Andre de Jong - Arnold Scharft

52. 25-20 : 0.00

Beter leek :

39-34 19-24 34-30 24-29 33\*24 11-17 25-20 23-29 24\*33 35\*15

Met waarde : 0.00

51. 35-30 : 0.00

Beter leek :

39-34 11-17 34-30 17-22 25-20 24\*15 30-24 19\*30 35\*24 23-28 24-19 28\*39

38-33 39\*28

Met waarde : 0.00

49. 44-39 : 0.00

Beter leek :

30-25 07-11 38-32 11-16 35-30 24\*35 25-20 22-27 32\*21 16\*27 20-15 27-32

15-10 19-24 26-21 35-40

Met waarde : 0.00

48. 43-38 : 0.00

Beter leek :

30-25 23-29 33-28 07-12 44-40 12-18 43-38 18-22

Met waarde : 0.00

46. 49-44 : 0.00

Beter leek :

43-39 18-22 27\*18 12\*23 39-34 17-22 26-21 07-11 21-17 11-16 17\*28 23\*32

34-29 32-37 29\*20 37-42

Met waarde : 0.26

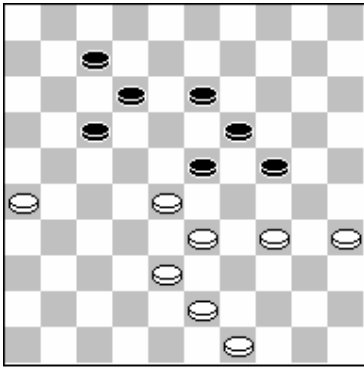

Wit aan zet

André gaf na de partij zelf al aan dat hij teveel inactieve randschijven kreeg om te winnen, deze uitspraak blijkt correct.

44. 34-30 : 0.78

Beter was :

49-44 23\*32 38\*27 19-23 44-39 13-19 27-22 17\*28 33\*22 12-18 22\*13 19\*08

43-38 08-13 26-21 07-12

Met waarde : 2.96

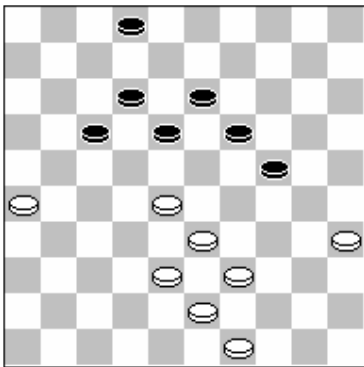

Zwart aan zet

Wit heeft zijn schijven iets teveel naar rechts gezet. Hierdoor kan zwart vrij eenvoudig doorbreken op deze vleugel van 2-7 en even later 17-21

42. 02-07 : -2.96

Beter was :

02-08 38-32 17-21 26\*17 12\*21 39-34 18-23 43-39 21-27 32\*21 23\*32 21-16

32-37 16-11 19-23 11-06

Met waarde : -0.31

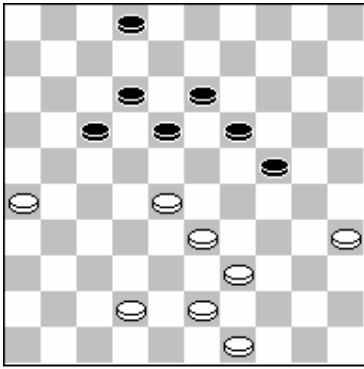

Wit aan zet

Zie commentaar vorige diagram (teveel naar rechts)

42. 42-38 : 0.31

Beter was :

43-38 18-23 28-22 17\*28 33\*22 13-18 22\*13 19\*08 39-34 08-13 26-21 02-07

38-32 07-11 42-37 24-29

Met waarde : 1.44

40. 04-09 : -1.26

Beter leek :

18-23 28-22 17\*28 33\*22 12-18 22\*13 19\*08 43-38 04-09 38-32 09-14 26-21

08-12 39-34 14-19 34-30

Met waarde : -1.06

29. 07-12 : -0.77

Beter leek :

18-23 48-42 23\*32 42-37 07-11 37\*28 17-22 28\*17 11\*22 35-30 19-23 30-24

23-28 33-29

Met waarde : -0.49

27. 08-12 : -0.49

Beter leek :

07-11 42-37 10-14 37\*28 17-22 28\*17 11\*22 41-37 19-23 37-31 14-20 35-30

06-11

Met waarde : -0.46

24. 14-19 : -0.35

Beter leek :

07-11 42-37 14-19 37\*28

Met waarde : -0.35

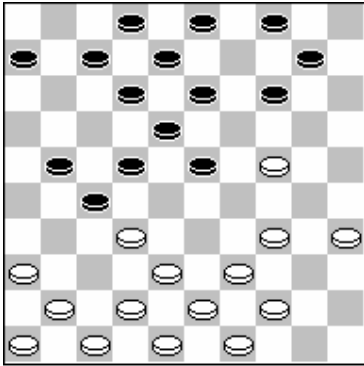

Wit aan zet

André **combineert** hier leuk na de foutieve zet 16-21? Er volgde 24-19 13x24 32-28! 23x32 (verplicht) en 34-29 en schijf 32 wordt opgepeuzeld.

19. 16-21 : -0.23

Beter was :

06-11 32\*21 16\*27 41-37 11-17 34-29 23\*34 39\*30 07-11 44-39 18-23 24-19

13\*24 30\*28 22\*44 49\*40

Met waarde : 0.32

## 4 IJsbrand Haven (1273) - Sipke Doller (1223) 1-1 (1)

IJsbrand Haven - Sipke Doller 00.00 / 00.00

01.33-28	18-22	02.38-33	12-18	03.42-38	07-12	04.47-42	01-07	05.34-29	20-24
06.29x20	15x24	07.32-27	14-20	08.40-34	20-25	09.45-40	10-15	10.50-45	04-10
11.37-32	10-14	12.34-29	14-20	13.40-34	24-30	14.35x24	19x30	15.41-37	30-35
16.44-40	35x44	17.49x40	20-24	18.29x20	15x24	19.34-29	13-19	20.29x20	25x14
21.39-34	05-10	22.46-41	19-23	23.28x19	14x23	24.40-35	09-14	25.45-40	14-19
26.35-30	10-14	27.31-26	22x31	28.36x27	17-21	29.26x17	11x31	30.37x26	07-11
31.42-37	16-21	32.26x17	11x22	33.32-28	23x32	34.37x17	12x21	35.34-29	18-22
36.43-39	21-27	37.40-34	06-11	38.30-24	19x30	39.34x25	08-13	40.39-34	13-18
41.29-24	02-08	42.34-29	08-13	43.41-37					

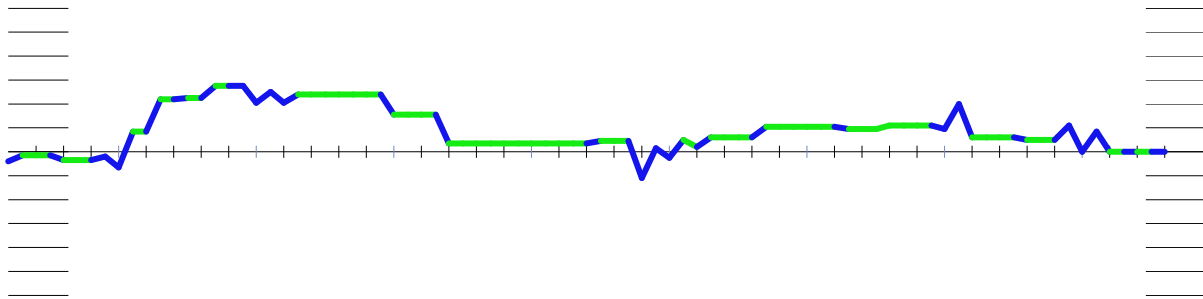

### #4 IJsbrand Haven - Sipke Doller

42. 34-29 : 0.00

Beter leek :

48-42 08-13 34-29

Met waarde : 0.00

41. 29-24 : 0.00

Beter leek :

48-42 11-16 42-37 03-08 34-30 08-13 30-24 02-07 38-32 27\*38 33\*42 16-21

41-36 13-19 24\*13 18\*09

Met waarde : 0.17

35. 18-22 : -0.40

Beter leek :

21-27 40-35 18-22 30-25 08-12 29-24 19\*30 35\*24 12-18 48-42 18-23 42-37

23-28 43-39 06-11 24-20

Met waarde : -0.19

26. 10-14 : -0.12

Beter leek :

08-13 31-26 22\*31 36\*27 02-08 41-36 10-14 30-25 17-22 33-29 22\*31 36\*27

14-20 25\*14 19\*10 27-22

Met waarde : -0.04

25. 14-19 : -0.10

Beter leek :

14-20 31-26 22\*31 36\*27 10-15 37-31 20-25 41-36 17-21 26\*17 11\*22 43-39

06-11 31-26 22\*31 36\*27

Met waarde : 0.05

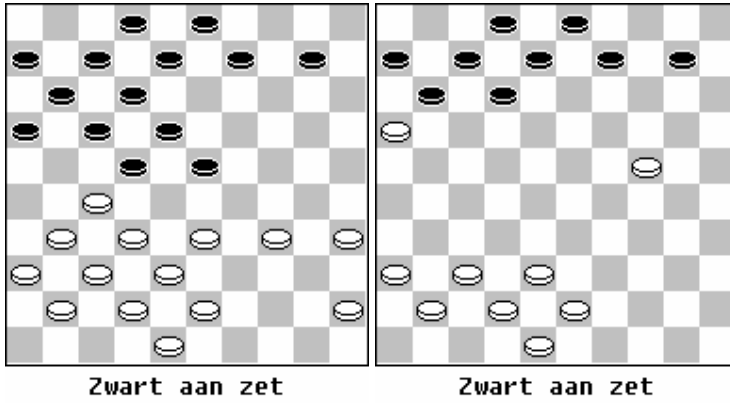

**Sipke had hier ook voor de hak kunnen gaan met 16-21! Om zo zwart op te zadelen met een schijf op 16.**

24. 09-14 : -0.03

Beter leek :

16-21 27\*16 23-28 32\*23 18\*40 45\*34 22-27 31\*22 17\*30 35\*24 **(dia 2)** 09-14 43-39  
10-15 38-33 12-18 33-29

Met waarde : 0.22

24. 40-35 : -0.22

Beter leek :

34-29 23\*34 40\*29 09-14 43-39 10-15 45-40 14-19 29-23 18\*29 33\*13 08\*19  
27\*18 12\*23 38-33 02-08

Met waarde : 0.09

17. 49\*40 : 0.07

Beter leek :

39\*50 13-19 45-40 09-14 46-41 05-10 29-23 18\*29 33\*13 22\*33 38\*29 08\*19  
27-22 17\*28 32\*23 19\*28

Met waarde : 0.31

8. 20-25 : -0.55

Beter leek :

10-14 37-32 05-10 41-37 10-15 34-29 04-10 44-40 24-30 35\*24 19\*30 40-34  
30-35 50-44

Met waarde : -0.45

6. 15\*24 : -0.44

Beter leek :

14\*25 31-26 10-14 36-31 14-20 40-34 19-24 34-30 25\*34 39\*19 13\*24 41-36  
24-29 33\*24 20\*29 28-23

Met waarde : -0.17

5. 20-24 : -0.17

Beter leek :

19-23 28\*19 14\*34 39\*30 22-27 31\*22 17\*39 44\*33 10-14 50-44 11-17 36-31  
20-25 44-39 25\*34 39\*30

Met waarde : 0.13

## 5 Gerben de Wit (1189) - Wiebe van der Wijk (1340) 1-1 (10)

Gerben de Wit

- Wiebe van der Wijk

00.00 / 00.00

01.32-28	18-23	02.33-29	23x32	03.37x28	20-25	04.41-37	17-22	05.28x17	12x21
06.29-24	19x30	07.35x24	21-26	08.38-33	07-12	09.33-28	14-20	10.34-29	11-17
11.37-32	26x37	12.42x31	10-14	13.46-41	01-07	14.41-37	04-10	15.43-38	14-19
16.40-35	19x30	17.35x24	09-14	18.44-40	14-19	19.40-35	19x30	20.35x24	03-09
21.45-40	09-14	22.49-44	17-21	23.50-45	14-19	24.40-35	19x30	25.35x24	10-14
26.45-40	14-19	27.40-35	19x30	28.35x24	05-10	29.28-23	10-14	30.32-28	07-11
31.38-33	21-27	32.31x22	13-18	33.22x13	08x30	34.36-31	02-08	35.47-42	08-13
36.31-27	13-19	37.42-38	19-24	38.37-31	14-19	39.23x14	20x09	40.29x20	25x14
41.33-29	09-13	42.38-33	14-20	43.29-23	20-25	44.44-40	30-35	45.48-43	35x44
46.39x50	15-20	47.50-44	25-30	48.43-39	13-18	49.33-29	11-17	50.31-26	30-35
51.23-19	06-11	52.29-24	20x29	53.19-14	29-33	54.14-10	33x31	55.26x37	17-21
56.10-05	18-22	57.05-10	11-17	58.10-04	21-27	59.39-33	17-21	60.04-09	21-26
61.09-04	16-21	62.04-09	12-18	63.33-28	22x33	64.09x39	27-32	65.37x28	26-31
66.39-48	21-26								

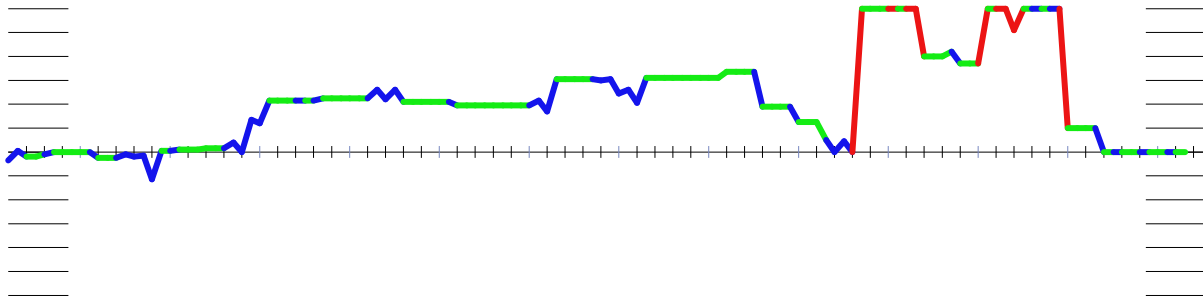

#5 Gerben de Wit - Wiebe van der Wijk

62. 04-09 : 0.00

Beter leek :

33-29 35-40 44\*35 12-18 29-24 18-23 24-20 22-28 04\*36 28-33 20-14 33-39

36-22 39-43 14-10 21-27

Met waarde : 0.20

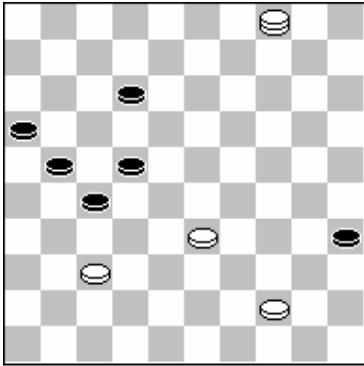

Wit aan zet

33-29 is winst omdat 12-18 zo verhinderd wordt vanwege 29-23, 44-40 en 37-32!  
Zo kan 12-17 afgedwongen worden, waarna wit de lijn 4-36 weer pakt en zwart er  
nooit meer doorkomt.

In de analyse na de wedstrijd werd geopperd om met de dam naar 15 te gaan en 33-  
28 te ruilen. Dit lijkt inderdaad ook winst te zijn.

60. 04-09 : 0.20

Beter was :

33-29 22-28 04\*31 12-17 31-18 17-22

Met waarde : 9.99

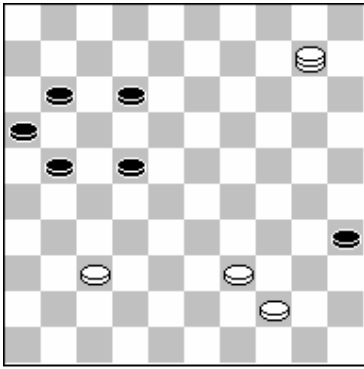

Zwart aan zet

57. 11-17 : -9.99

Beter was :

12-18 10-15 21-26 15-47 22-27 47-20 18-22 39-34 22-28 20-09 27-32 09-14

32\*41 14\*46 16-21 34-29

Met waarde : -1.02

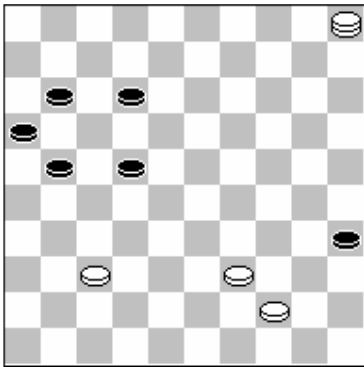

Wit aan zet

Schijf 12 naar binnen links dwingen en vervolgens de lijn 4-36 pakken is het winnende plan.

57. 05-10 : 1.02

Beter was :

05-23 12-17 23-32 21-26 32-14 16-21 39-33 11-16 14-09 21-27 09-04 16-21

04-09 26-31 37\*26

Met waarde : 9.99

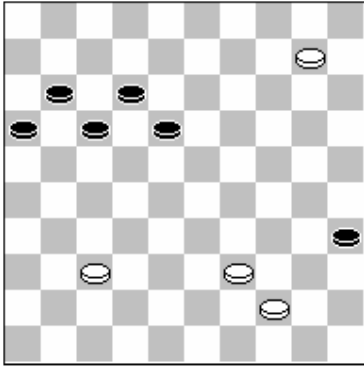

Zwart aan zet

55. 17-21 : -1.28

Beter was :

16-21 39-34 21-27 34-29 11-16 29-24 27-32 37\*28 16-21

Met waarde : -0.74

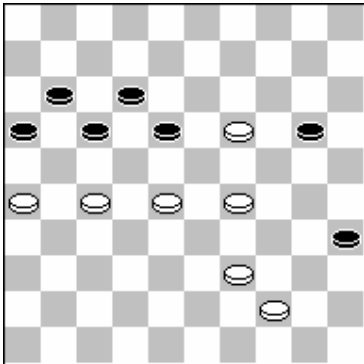

Wit aan zet

Gerben offert zich er door. Een zet wachten met 28-23 levert gratis doorgang op en de winst. (op 17-22 29-24!)

52. 29-24 : 0.80

Beter was :

28-23 18-22 27\*07 11\*02 19-13 16-21 13-09 21-27 09-04 35-40 44\*35 20-24

29\*20 27-32 26-21 17\*26

Met waarde : 5.44

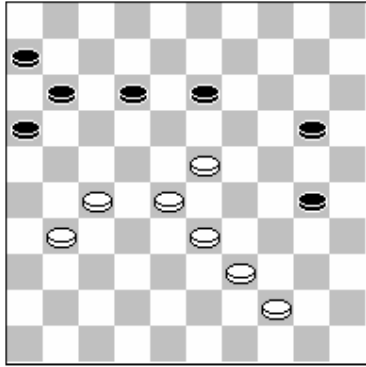

Zwart aan zet

48. 13-18 : -1.25

Beter was :

20-24 28-22 11-17 22\*11 06\*17 23-19 30-35 19\*08 12\*03 27-22 17\*28 33\*22  
03-08 22-17 24-29 31-26

Met waarde : 0.00

48. 43-39 : 0.00

Beter leek :

43-38 20-24 28-22 11-17 22\*11 06\*17 23-19 30-35 19\*30 35\*24 38-32 13-18  
44-39 18-23 33-28 23-29

Met waarde : 0.09

47. 50-44 : 0.00

Beter leek :

43-38 20-24 23-19 11-17 19\*08 12\*03 50-44 25-30 44-40 17-21 38-32 21-26  
40-34 30\*39 33\*44 26\*37

Met waarde : 0.10

45. 48-43 : 0.25

Beter leek :

48-42 35\*44 39\*50 15-20 50-44 25-30 33-29 12-17

Met waarde : 0.38

43. 29-23 : 0.38

Beter leek :

44-40 11-17 31-26 13-19 40-34 30-35 29-23 19-24 34-30 35-40 30\*19 40-45  
19-13 45-50 13-09 50-45

Met waarde : 0.67

35. 47-42 : 0.49

Beter leek :

31-27 08-13 37-31 11-17 31-26 13-18 48-42 30-35 42-38 25-30 29-24 18\*29  
47-41 30\*19 33\*13 14-19

Met waarde : 0.61

## 6 Klaas Veldstra (1081) - Karel de Bruin (880) 2-0 (4)

Klaas Veldstra

- Karel de Bruin

00.00 / 00.00

01.34-29	19-23	02.40-34	14-19	03.45-40	10-14	04.32-28	23x32	05.37x28	17-22
06.28x17	11x22	07.38-32	05-10	08.42-38	06-11	09.32-28	01-06	10.28x17	11x22
11.41-37	07-11	12.50-45	02-07	13.37-32	19-23	14.35-30	22-27	15.31x22	18x27
16.29x18	12x23	17.32x21	16x27	18.30-25	20-24	19.40-35	13-19	20.44-40	08-12
21.46-41	11-16	22.41-37	16-21	23.34-29	23x34	24.40x20	15x24	25.37-31	09-13
26.31x22	12-18	27.33-28	18x27	28.38-33	13-18	29.28-22	27-32	30.22x13	19x08
31.47-41	10-15	32.49-44	24-29	33.33x24	04-09	34.25-20	14x25	35.35-30	25x34
36.39x30	06-11	37.48-42	08-13	38.30-25	11-17	39.42-37	21-27	40.37x28	17-21
41.41-37	21-26	42.43-38	09-14	43.45-40	07-12	44.37-32	13-18	45.32x21	26x17
46.44-39	17-21	47.40-34	12-17	48.39-33	21-27	49.34-29	18-22	50.28-23	17-21
51.23-18									

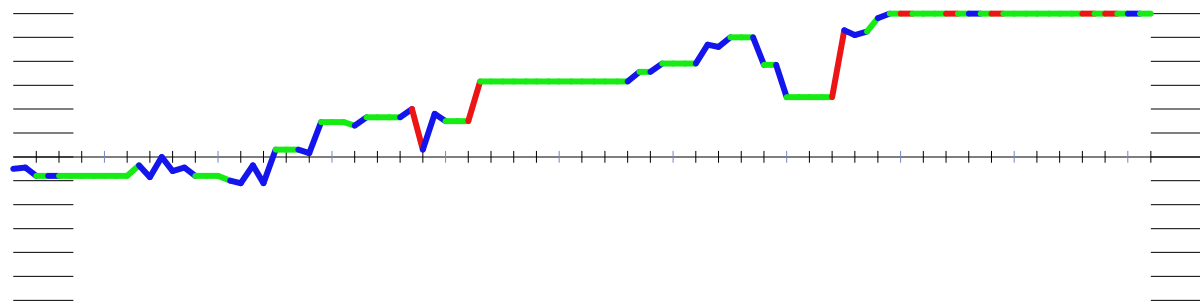

#6 Klaas Veldstra - Karel de Bruin

39. 21-27 : -1.30

Beter leek :

09-14 37\*28 14-19 41-37 19\*30 25\*34 21-26 34-29 15-20 29-23 07-12 45-40

13-18 23-19

Met waarde : -1.16

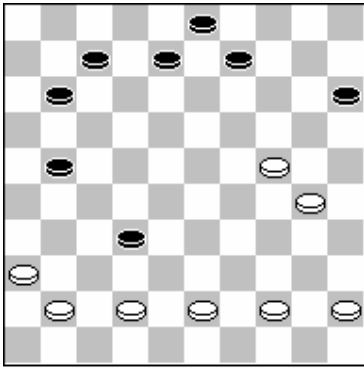

Zwart aan zet

Na 8-13 kan wit rustig 30-25 spelen en wordt de aanval op 24 nooit meer wat. Zwart moet dreigen met 11-17 (lijkt schijf 32 verdedigbaar te maken waardoor wit er meteen op moet, zo wordt zwart in de gelegenheid gebracht om schijf 24 aan te vallen)

37. 08-13 : -1.06

Beter was :

11-17 42-37 09-14 37\*28 14-20 24-19 20-24 19-14 24\*35 41-37 08-12 45-40  
12-18 40-34 18-22 28-23

Met waarde : -0.50

21. 11-16 : -0.63

Beter leek :

12-18 41-37 18-22 36-31 27\*36 25-20 14\*25 34-30 25\*34 40\*27 09-13 38-32  
10-14 49-44 07-12 33-29

Met waarde : -0.30

19. 13-19 : -0.36

Beter leek :

14-19 46-41 10-14 41-37 08-12 34-29 23\*34 39\*30 13-18

Met waarde : -0.06

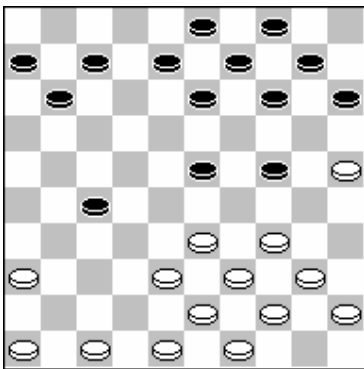

Wit aan zet

Truus gaat voor de aanval in de rug (veld 28 bezetten met wit), de 0.40 waardering lijkt echter wel wat optimistisch.

19. 40-35 : 0.06

Beter was :

46-41 14-19 34-29 23\*34 40\*20 15\*24 33-28 11-17 41-37 07-11

Met waarde : 0.40

16. 12\*23 : -0.33

Beter leek :

13\*22 32\*21 16\*27 30-25 09-13 48-42 13-18 46-41 08-13 33-28 22\*33 39\*28

20-24 41-37 04-09

Met waarde : -0.26

14. 22-27 : -0.29

Beter leek :

20-25 30-24 22-27 31\*22 18\*27 29\*18 12\*23 32\*21 16\*27 34-29 23\*34 40\*29

14-19 45-40 19\*30 40-35

Met waarde : -0.03

12. 02-07 : -0.06

Beter leek :

16-21 37-32 11-16 31-27 22\*31 36\*27 02-07 29-24

Met waarde : 0.22

## 7 Hendrik Veenstra (1212) - Arie Hoonstra (952) 2-0 (2)

Hendrik Veenstra

- Arie Hoonstra

00.00 / 00.00

01.33-29	19-24	02.39-33	14-19	03.44-39	20-25	04.29x20	25x14	05.35-30	14-20
06.30-25	10-14	07.50-44	18-23	08.33-29	17-21	09.29x18	12x23	10.31-26	07-12
11.26x17	12x21	12.40-35	01-07	13.34-30	21-26	14.39-33	07-12	15.44-39	12-18
16.32-27	20-24	17.37-31	26x37	18.41x32	08-12	19.33-28	11-17	20.46-41	02-08
21.36-31	14-20	22.25x14	09x20	23.30-25	04-09	24.25x14	09x20	25.41-37	17-21
26.31-26	20-25	27.26x17	12x21	28.38-33	05-10	29.42-38	10-14	30.47-42	14-20
31.37-31	06-11	32.31-26	11-17	33.39-34	24-30	34.35x24	20x40	35.45x34	15-20
36.49-44	20-24	37.43-39	17-22	38.28x17	21x12	39.27-22	18x27	40.32x21	16x27
41.33-29	24x33	42.38x07							

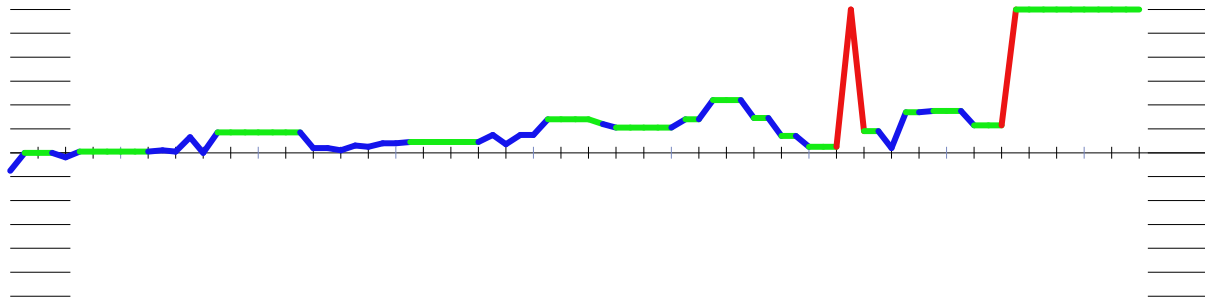

#7 Hendrik Veenstra - Arie Hoonstra

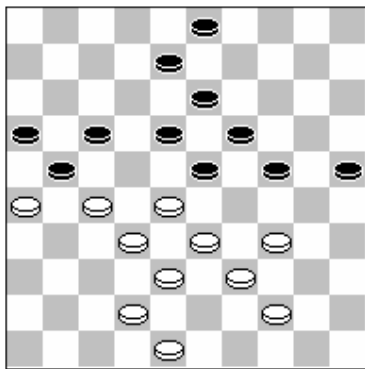

Zwart aan zet

Mijn tegenstander loopt in de **Coup Phillippe** na 17-22?

37. 17-22 : -5.62

Beter was :

24-29 33\*24 19\*30 28\*19 13\*24 38-33 08-13 44-40 30-35 42-38 35\*44 39\*50

03-09 34-29 18-22 27\*18

Met waarde : -0.23

33. 24-30 : -0.34

Beter leek :

24-29 33\*24 19\*39 28\*19 13\*24 43\*34 18-23 49-43

Met waarde : -0.04

33. 39-34 : 0.04

Beter leek :

49-44 17-22 28\*17 21\*12 42-37 24-30 35\*24 20\*29 33\*24 19\*30 39-33 15-20

33-28 12-17 28\*19 13\*24

Met waarde : 0.18

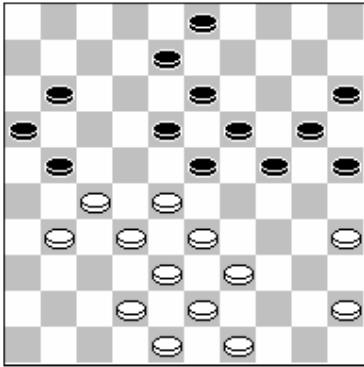

Wit aan zet

In dit soort standen is de zet 28-22 vaak winnend omdat zwart er niet op kan met 21-16 (volgt de plakker 22-17)

Ik zag hier echter apen en beren en dacht dat zwart dam kon halen na 28-22, 21-16, 22-17 26x28, 17x6 ??? en hier ging ik in de fout met mijn berekening. Als 17x6 geslagen wordt kan zwart inderdaad dam halen via 16-21 en hoe er ook geslagen wordt er komt altijd een dam uit met 24-30. De computer slaat echter doodleuk 33x22! Tja dat kan natuurlijk ook ☺

32. 31-26 : 0.18

Beter was :

28-22 11-17 22\*11 16\*07 27\*16 24-30 35\*24 20\*29 33\*24 19\*30 31-27 08-12

39-33 30-35 42-37 03-08

Met waarde : 1.26

31. 06-11 : -1.26

Beter was :

21-26 49-44 26\*37 42\*31 08-12 31-26 06-11 44-40 03-08 39-34 24-29 33\*24

19\*39 28\*19 13\*24 43\*34

Met waarde : -0.05

## 8 Alex Boxum (1154) - Cees Dijkstra (885) 2-0 (7)

Alex Boxum

- Cees Dijkstra

00.00 / 00.00

01.32-28	17-22	02.28x17	12x21	03.34-30	21-26	04.30-25	07-12	05.40-34	01-07
06.45-40	11-17	07.31-27	17-21	08.50-45	21x32	09.38x27	06-11	10.37-32	18-22
11.27x18	13x22	12.32-28	11-17	13.34-29	20-24	14.29x20	15x24	15.40-34	12-18
16.42-38	17-21	17.28x17	21x12	18.41-37	19-23	19.34-30	14-19	20.44-40	10-14
21.39-34	14-20	22.25x14	09x20	23.30-25	04-09	24.25x14	09x20	25.34-30	08-13
26.43-39	07-11	27.49-43	11-17	28.30-25	17-22	29.25x14	19x10	30.39-34	10-15
31.34-29	23x34	32.40x20	15x24	33.47-42	18-23	34.46-41	22-27	35.45-40	23-29
36.37-32	02-07	37.32x21	16x27	38.33-28	03-09	39.41-37	09-14	40.37-31	26x37
41.42x22	14-20	42.40-34	29x40	43.35x44	24-29	44.36-31	20-24	45.31-27	24-30
46.43-39	30-35	47.48-42	05-10	48.42-37	10-14	49.37-32	14-20	50.38-33	29x38
51.32x43	12-18	52.22-17	13-19	53.39-34	20-24	54.34-30			

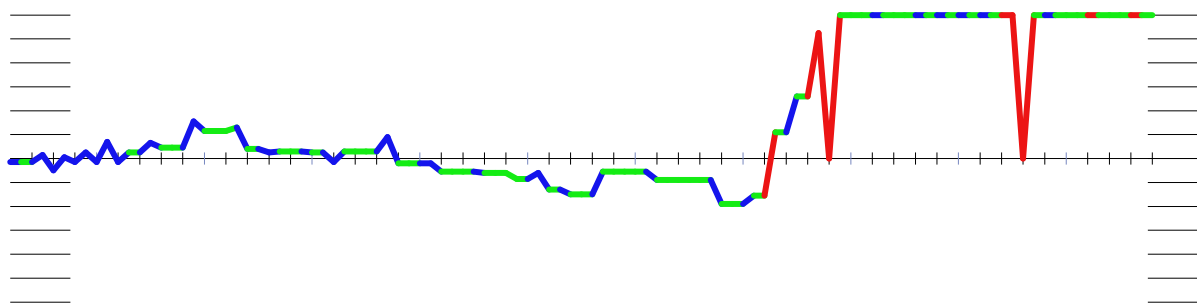

#8 Alex Boxum - Cees Dijkstra

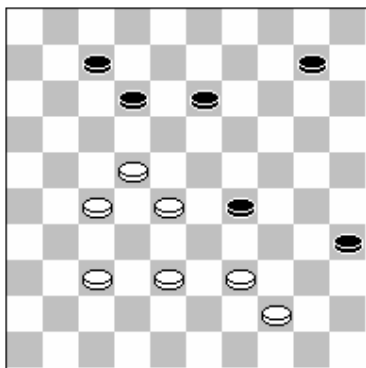

Zwart aan zet

Cees mist hier helaas een vijf-klapper en de remise.

48. 10-14 : -2.04

Beter was :

35-40 44\*35 12-17 22\*02 29-33 02\*05 33\*44

Met waarde : 0.00

48. 42-37 : 0.00

Beter was :

38-32 10-14 42-38 13-19 38-33 29\*38 32\*43

Met waarde : 2.44

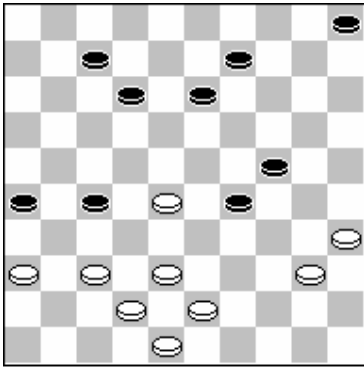

Zwart aan zet

Cees kan hier de stand nog gelijkwaardig houden via de combinatie 29-33 38\*20 27-31 36\*27 09-14 20\*18 12\*41

39. 09-14 : -1.38

Beter was :

29-33 38\*20 27-31 36\*27 09-14 20\*18 12\*41 27-21 26\*17 42-37 41\*32 43-38 32\*43 48\*39

Met waarde : 0.00

39. 41-37 : 0.00

Beter was :

40-34 29\*40 35\*44 13-18 41-37 09-13 28-22 27-32 38\*27 07-11 42-38 18-23 43-39 05-10 48-43 11-16

Met waarde : 1.05

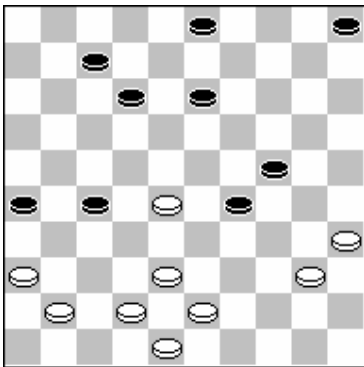

Zwart aan zet

Schijf 27 gaat eraan (formatie 37,42,48 dreigt). Zwart kan dit nog verrassend uitstellen met de brutale zet 26-31. Of dit op de lange duur ook goed komt is nog maar de vraag..

38. 03-09 : -1.05

Beter was :

26-31 40-34 29\*40 35\*44 24-29 43-39 03-09 39-33 29-34 48-43 12-17 28-23 09-14 33-29 13-19 29\*40

Met waarde : -0.52

37. 16\*27 : -0.52

Beter leek :

26\*17 36-31 12-18 40-34 29\*40 35\*44 05-10 31-27 18-23

Met waarde : -0.22

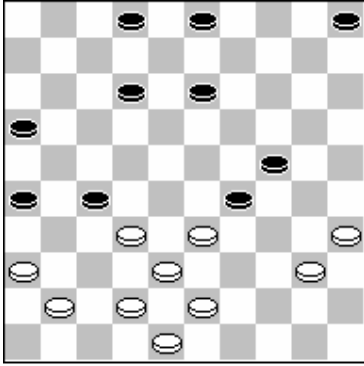

Zwart aan zet

Schijf 2 staat goed.

36. 02-07 : -0.22

Beter was :

12-18 32\*21 16\*27 33-28 13-19 42-37 18-23 48-42 23\*32 37\*28 05-10

Met waarde : 0.31

19. 34-30 : -0.04

Beter leek :

44-40 14-19 36-31 08-13 31-27 10-15 37-32 05-10 33-28 10-14

Met waarde : 0.18

## 9 Willem van de Velde (885) - Jacob Poortinga (1100) 0-2 (6)

Willem van der Velde

- Jacob Poortinga

00.00 / 00.00

01.34-30	19-23	02.30-25	14-19	03.25x14	09x20	04.40-34	10-14	05.32-28	23x32
06.37x28	05-10	07.41-37	17-21	08.37-32	21-26	09.45-40	26x37	10.32x41	18-23
11.38-32	04-09	12.41-37	16-21	13.46-41	21-26	14.36-31	12-18	15.31-27	11-17
16.41-36	07-11	17.50-45	02-07	18.43-38	07-12	19.49-43	20-24	20.34-29	23x34
21.40x20	15x24	22.44-40	18-23	23.40-34	12-18	24.34-30	10-15	25.30-25	17-22
26.28x17	11x31	27.36x27	14-20	28.25x14	09x20	29.33-28	08-12	30.47-41	03-09
31.41-36	09-14	32.37-31	26x37	33.42x31	23-29	34.39-34	29x40	35.35x44	18-23
36.31-26	06-11	37.26-21	11-16	38.36-31	01-06	39.31-26	06-11	40.27-22	16x18
41.32-27	23x21	42.26x06	19-23	43.06-01	14-19	44.44-40	20-25	45.38-32	18-22
46.01x20	15x24	47.40-34	19-23	48.48-42	24-29	49.32-28	23x32	50.34x23	22-27
51.45-40	27-31	52.40-34	31-36	53.34-29	36-41	54.29-24	25-30	55.24x35	41-46
56.35-30	32-38								

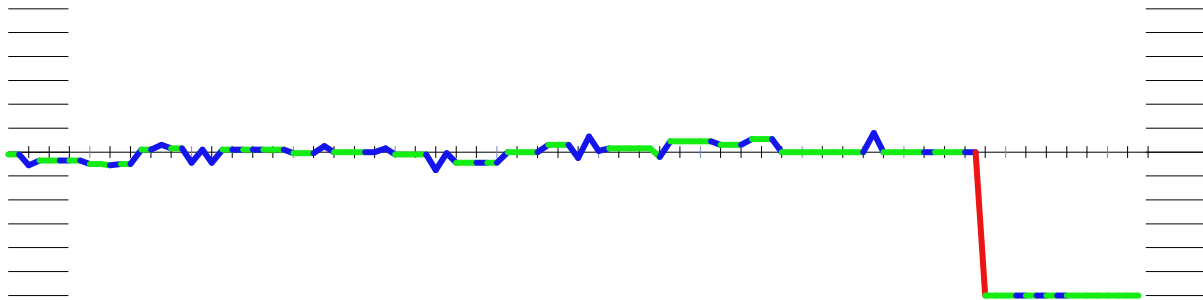

#9 Willem van der Velde - Jacob Poortinga

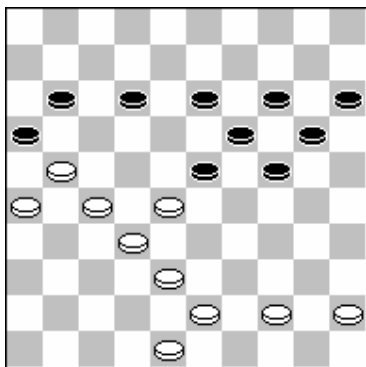

Wit aan zet

Willem verraste hier zijn tegenstander met een **doorbraakje** via 27-22 en 32-27!

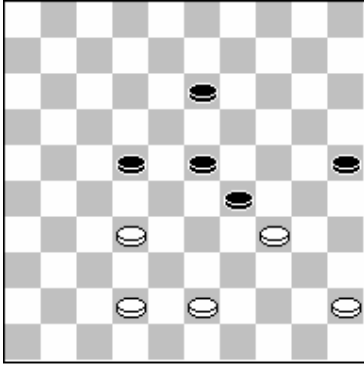

Wit aan zet

Met de remisehaven in zicht tegen de 1100 speler vergaloppeert Willem zich helaas nog met 32-28?

49. 32-28 : -9.99

Beter was :

43-38 29\*40 45\*34 13-19 34-29 23\*34 32-28 22\*33 38\*40

Met waarde : 0.00

48. 24-29 : 0.00

Beter leek :

13-19 42-38 22-28 32-27 24-30 43-39 28-32 27-21 32\*43 39\*48 30\*39 21-17

19-24 17-11 23-29 11-06

Met waarde : 0.00

46. 15\*24 : 0.00

Beter leek :

25\*14 43-38 15-20 40-34 13-18 34-29 19-23 48-42 23\*34 32-28 22\*33 38\*40

Met waarde : 0.00

44. 44-40 : 0.00

Beter leek :

38-32 20-25 32-27 23-28 48-42 19-23 44-39 13-19 43-38 24-29 39-33 28\*39

01-06 29-33 38\*29 23\*34

Met waarde : 0.16

39. 31-26 : 0.00

Beter leek :

48-42 13-18 31-26 06-11 27-22 18\*27 21-17 11\*33 38\*07 27\*40 45\*34 24-29

34\*23 19\*28 07-01 20-24

Met waarde : 0.11

# 10 Jurriaan Romkes (1021) - Rein van der Wal (1120) 1-1 (9)

Jurriaan Romkes - Rein van der Wal 00.00 / 00.00

01.32-28	17-22	02.28x17	11x22	03.37-32	18-23	04.33-28	22x33	05.38x18	13x22
06.31-27	22x31	07.36x27	09-13	08.39-33	04-09	09.44-39	06-11	10.50-44	11-17
11.43-38	19-23	12.49-43	12-18	13.33-28	07-12	14.28x19	14x23	15.39-33	10-14
16.44-39	05-10	17.33-28	14-19	18.39-33	10-14	19.41-37	17-22	20.28x17	12x21
21.33-28	20-24	22.38-33	01-07	23.42-38	07-12	24.47-42	21-26	25.34-29	23x34
26.40x20	15x24	27.46-41	18-23	28.41-36	12-18	29.37-31	26x37	30.42x31	02-07
31.31-26	08-12	32.48-42	14-20	33.42-37	20-25	34.37-31	03-08	35.28-22	09-14
36.33-28	07-11	37.26-21	24-29	38.21-17	12x21	39.31-26	11-17	40.22x11	16x07
41.26x17	08-12	42.17x08	13x02	43.28-22	29-33	44.22x24	33x42	45.43-38	42x33
46.24-19	23-28	47.32x23	14-20	48.19-13	33-38	49.13-09	38-43	50.09-03	43-48
51.23-18	20-24	52.18-13	48-37	53.13-09	24-30	54.35x24	37-26	55.09-04	07-12
56.03x17	26x30	57.27-21	30-39	58.04-13	39-06				

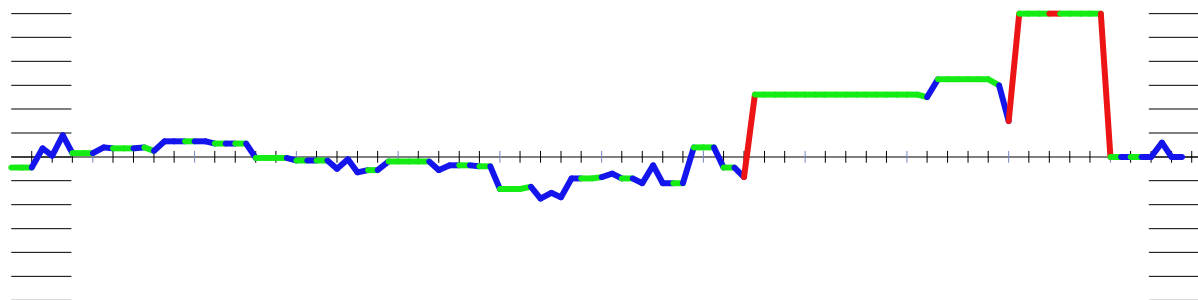

#10 Jurriaan Romkes - Rein van der Wal

58. 04-13 : 0.00

Beter leek :

36-31 25-30 04-27 39-33 31-26 30-34 27-32 33-06 32-49 06-28 49-40 34-39

Met waarde : 0.12

57. 27-21 : 0.00

Beter leek :

04-10 30-43 27-22 25-30 10-04 43-32 04-09 30-34 09-03 34-40 45\*34

Met waarde : 0.00

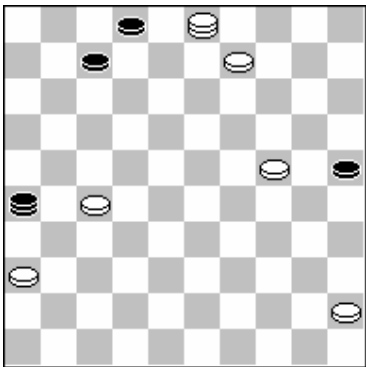

Wit aan zet

Alleen een computer kan onderstaande variant bedenken. Na 27-21 (kom er maar eens op) wordt de dam opgejaagd en moet zwart schijf 25 geven, wat nog wel een kansrijk eindspel oplevert)

55. 09-04 : 0.00

Beter was :

27-21 26\*30 09-04 30-48 45-40 25-30 03-25 30-34 40\*29 48-37 04-13 37-10

25-03 07-11 29-24 10-05

Met waarde : 2.06

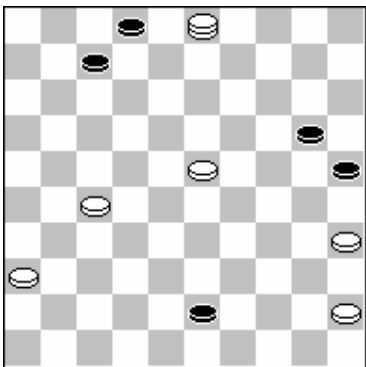

Zwart aan zet

50. 43-48 : -1.26

Beter was :

43-49 27-22 20-24 03-14 49-38 14-05 02-08 22-18 38-33 45-40 33-06

Met waarde : -0.30

50. 09-03 : 0.30

Beter leek :

09-04 43-49 27-22 49-38 22-17 02-08 23-18 38-29 18-12 07\*18 04\*27 29-07  
27-32

Met waarde : 0.60

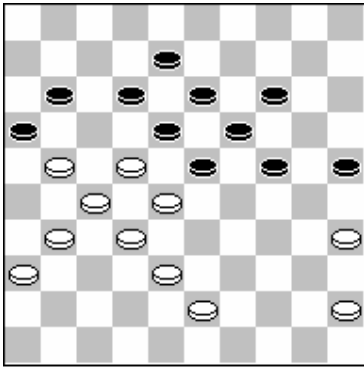

Zwart aan zet

37. 24-29 : -0.52

Beter was :

23-29 21-17 12\*21 31-26 11-17 22\*11 16\*07 26\*17 18-23 45-40 25-30 36-31  
14-20 43-39 08-12 17\*08

Met waarde : 0.17

34. 03-08 : -0.08

Beter leek :

09-14 45-40 07-11 27-22 18\*27 31\*22 11-17 22\*11 16\*07

Met waarde : 0.22

28. 41-36 : -0.34

Beter leek :

45-40 14-20 28-22 09-14 33-28 12-17 22\*11 16\*07

Met waarde : -0.30

27. 46-41 : -0.35

Beter leek :

45-40 14-20 40-34 02-07 43-39 18-23 34-30 20-25 39-34 12-18 34-29 23\*34  
30\*39 18-23

Met waarde : -0.25

25. 34-29 : -0.27

Beter leek :

37-31 26\*37 42\*31 16-21 27\*16 18-22 28\*17 12\*21 16\*27 23-29 34\*23 19\*26  
33-28 14-19 46-41 09-14

Met waarde : -0.08