

Oerterp – Hijken 11-9

| | |
|--|----|
| 1 André de Jong (1022) - Bert Dollekamp (1177) 0-2 (2) | 2 |
| 2 Benjo Verberkt (1147) - Dennie van Dijk (1026) 1-1 (1)..... | 5 |
| 3 Sipke Doller (1217) - Bram Rumahmory (1062) 1-1 (3)..... | 8 |
| 4 Hans van der Laan (1088) - Fokke Heidsma (962) 2-0 (7)..... | 10 |
| 5 Hendrik Veenstra (1216) - Berend Plijter (1100) 1-1 (4) | 13 |
| 6 Rob Knevel (1090) - Jan van Dijk (1198) 1-1 (8)..... | 16 |
| 7 Gerben de Wit (1194) - Kor de Groot (985) 2-0 (6) | 19 |
| 8 Herm Jan Brascamp (1056) - Rein van der Wal (1136) 0-2 (5) | 23 |
| 9 Simon Zeilstra (932) - Jos Plijter (831) 2-0 (10)..... | 26 |
| 10 Henk Pruijm (1008) - Cees Dijkstra (911) 1-1 (9) | 31 |
| Opmerkingen Gerben: | 36 |

1 André de Jong (1022) - Bert Dollekamp (1177) 0-2 (2)

| | | | | | | | | | |
|----------|-------|----------|-------|----------|-------|----------|-------|----------|-------|
| 01.33-29 | 20-25 | 02.32-28 | 18-22 | 03.38-33 | 12-18 | 04.29-24 | 19x30 | 05.35x24 | 07-12 |
| 06.37-32 | 14-20 | 07.34-29 | 22-27 | 08.31x22 | 18x38 | 09.43x32 | 16-21 | 10.36-31 | 21-26 |
| 11.41-36 | 26x37 | 12.32x41 | 10-14 | 13.41-37 | 01-07 | 14.37-32 | 05-10 | 15.42-38 | 17-22 |
| 16.28x17 | 11x22 | 17.36-31 | 14-19 | 18.40-35 | 19x30 | 19.35x24 | 09-14 | 20.45-40 | 03-09 |
| 21.50-45 | 14-19 | 22.40-35 | 19x30 | 23.35x24 | 10-14 | 24.44-40 | 14-19 | 25.40-35 | 19x30 |
| 26.35x24 | 09-14 | 27.49-44 | 04-09 | 28.45-40 | 14-19 | 29.40-35 | 19x30 | 30.35x24 | 09-14 |
| 31.44-40 | 14-19 | 32.40-35 | 19x30 | 33.35x24 | 13-18 | 34.31-26 | 22-28 | 35.33x13 | 08x30 |
| 36.38-33 | 12-18 | 37.32-28 | 30-34 | 38.29x40 | 18-23 | 39.28x19 | 20-24 | 40.19x30 | 25x45 |
| 41.47-41 | 15-20 | 42.41-37 | 20-24 | 43.39-34 | 07-12 | 44.48-43 | 12-18 | 45.34-29 | 24-30 |
| 46.26-21 | 18-23 | 47.29x18 | 45-50 | 48.33-29 | 30-34 | 49.29x40 | 50-45 | | |

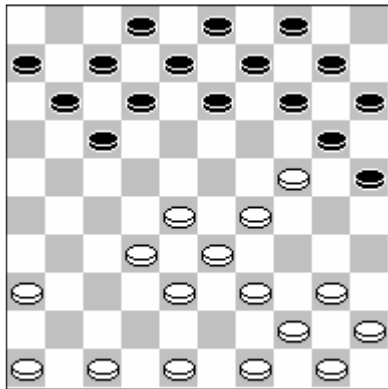
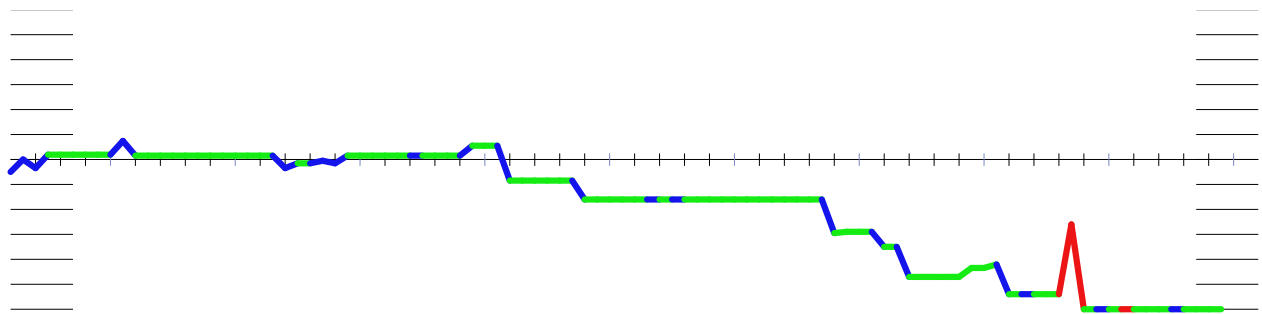

Zwart aan zet

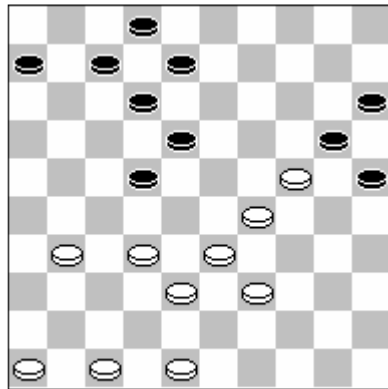

Wit aan zet

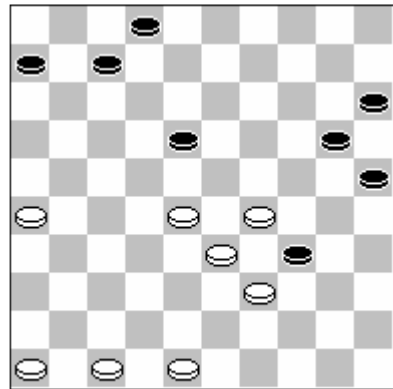

Wit aan zet

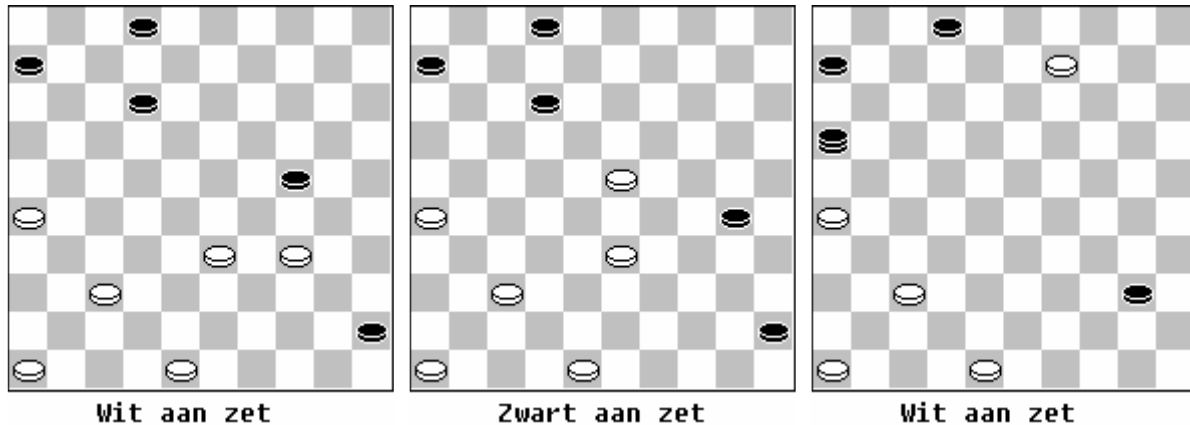

Het logische 34-29 maakt het zwart toch nog lastig. Waarschijnlijk heeft André de damvang na 24-30 29-23 (dia 2) 45-50 en 26-21! Meerslag na 42, niet gezien. Had hij dit wel gezien dan is dia 3 het logische vervolg (zie computervariant)

44. 48-43 : -1.56

Beter was :

34-29 24-30 29-23 12-18 23*12 30-35 33-29 45-50 29-24 50-45 24-19 45*07
19-14 07-16 14-09 35-40 (dia 3)

Met waarde : -0.52

7-12? Laat bovenstaande toe.

43. 07-12 : 0.52

Beter was :

02-08 37-31 07-12 31-27 45-50 34-29 50*36 29*20 36-04 20-15 12-18 26-21
18-23 48-43 23-29 43-39

Met waarde : 1.08

42. 41-37 : -1.08

Beter leek :

39-34 20-24 48-43 06-11 26-21 02-08 43-38 08-12 41-36

Met waarde : -1.08

41. 47-41 : -1.08

Beter leek :

47-42 15-20 33-29 20-25 42-37 02-08 29-24 08-13 39-33 06-11 37-32 45-50
32-28 50-45 46-41

Met waarde : -0.84

37. 32-28 : -0.94

Beter leek :

48-43 20-24 29*20 15*24 46-41 18-23 41-37 06-11 47-41 23-29 43-38 30-35
32-28 07-12 37-32

Met waarde : -0.70

34. 31-26 : -0.59

Beter leek :

46-41 22-28 33*13 08*30 38-33 20-24 29*20 15*24 31-27 30-35 39-34 25-30
34*25 35-40 33-28 40-44

Met waarde : -0.32

28. 45-40 : -0.32

Beter leek :

44-40 14-19 40-35 19*30 35*24 09-14 45-40

Met waarde : -0.32

27. 49-44 : -0.32

Beter leek :

45-40 04-09 49-44

Met waarde : -0.32

24. 44-40 : -0.32

Beter leek :

45-40 14-19 40-35 19*30 35*24 09-14 46-41 04-09 31-26 14-19

Met waarde : -0.17

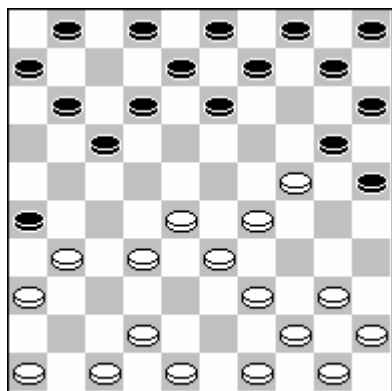

Zwart aan zet

Bert Dollekamp speelt hier de flankaanval thematisch tegen door eerst 5 maal op de voorpostschijf 24 te lopen en vervolgens er doorheen te ruilen. De vraag is even hoe je dit tegenspeelt? Meestal zorgt een sterk centrum van wit voor voldoende verdediging, doordat zwarts stand ook uitdunt. In diagramstand ruilt André naar achteren wat hem uiteindelijk opbreekt. De ruil naar achteren houdt de tempoverhouding gelijk terwijl naar voren 4 tempo oplevert! Verder verwijnt schijf 32 uit het centrum.

2 Benjo Verberkt (1147) - Dennie van Dijk (1026) 1-1 (1)

| | | | | | | | | | |
|----------|-------|----------|-------|----------|-------|----------|-------|----------|-------|
| 01.34-29 | 18-23 | 02.29x18 | 12x23 | 03.40-34 | 07-12 | 04.45-40 | 01-07 | 05.31-26 | 20-24 |
| 06.36-31 | 13-18 | 07.41-36 | 17-21 | 08.26x17 | 12x21 | 09.31-26 | 07-12 | 10.26x17 | 12x21 |
| 11.36-31 | 09-13 | 12.50-45 | 04-09 | 13.34-29 | 23x34 | 14.40x20 | 15x24 | 15.33-28 | 18-23 |
| 16.31-27 | 10-15 | 17.46-41 | 14-20 | 18.41-36 | 05-10 | 19.44-40 | 10-14 | 20.39-34 | 23-29 |
| 21.34x23 | 24-30 | 22.35x24 | 20x18 | 23.43-39 | 11-17 | 24.39-33 | 19-24 | 25.37-31 | 13-19 |
| 26.49-43 | 08-13 | 27.27-22 | 18x27 | 28.31x11 | 06x17 | 29.36-31 | 02-08 | 30.43-39 | 08-12 |
| 31.42-37 | 12-18 | 32.31-27 | 24-29 | 33.33x24 | 19x30 | 34.28-23 | 18x29 | 35.27-22 | 17x28 |
| 36.32x25 | 03-08 | 37.40-35 | 08-12 | 38.45-40 | 13-18 | 39.40-34 | 09-13 | 40.34-30 | 13-19 |
| 41.30-24 | 19x30 | 42.35x24 | 18-23 | 43.48-42 | 12-18 | 44.24-19 | 23-29 | 45.19x10 | 15x04 |
| 46.38-33 | 29x38 | 47.42x33 | 21-27 | 48.33-29 | 16-21 | 49.39-33 | 18-22 | 50.47-41 | 21-26 |
| 51.41-36 | 26-31 | 52.37x26 | 27-32 | 53.36-31 | 22-28 | 54.33x22 | 32-38 | 55.22-17 | 38-42 |
| 56.31-27 | 42-47 | 57.17-11 | 47x24 | 58.11-06 | 24-02 | 59.06-01 | 04-09 | 60.01-23 | 09-13 |
| 61.25-20 | 02-16 | 62.26-21 | 16-02 | 63.21-17 | 02-16 | 64.27-22 | 16-02 | 65.20-15 | 13-19 |

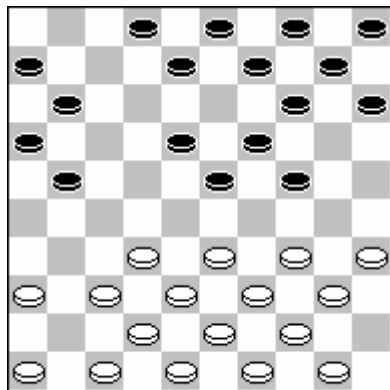
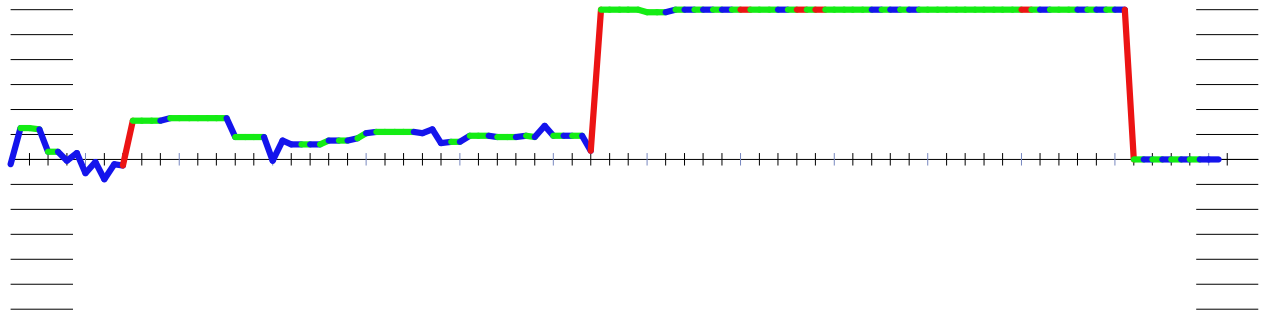

Wit aan zet

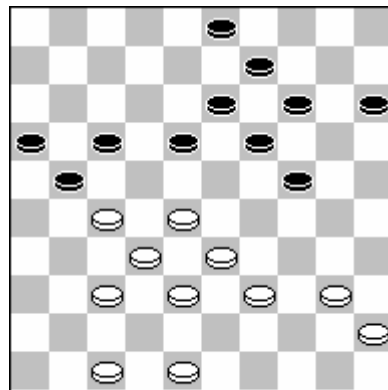

Zwart aan zet

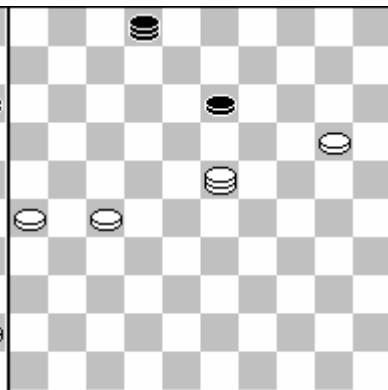

Zwart aan zet

#2 B. Verberkt - D. van Dijk

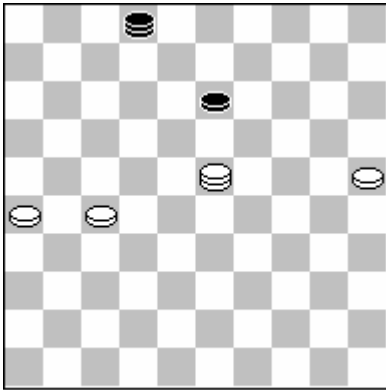

Wit aan zet

61. 25-20 : 0.00

Beter was :

23-28

Met waarde : 9.99

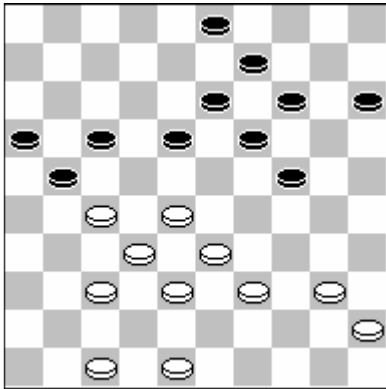

Zwart aan zet

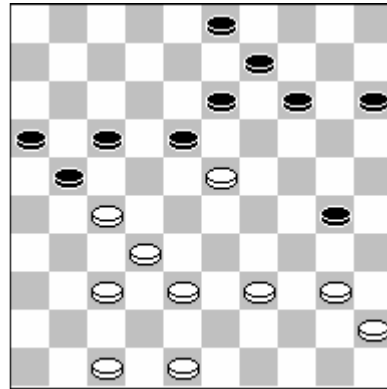

Zwart aan zet

32. 24-29 : -1.32

Beter was :

18-22 27*18 13*22 40-34 09-13 37-31 14-20 45-40 13-18 40-35 20-25 48-43

21-26 34-29 26*37 29*20

Met waarde : -0.07

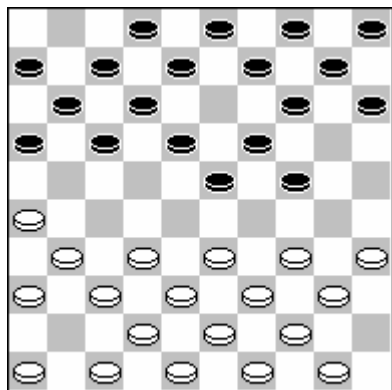

Zwart aan zet

7. 17-21 : -0.31

Beter was :

14-20 46-41 09-13 31-27 04-09 36-31 10-14 41-36 05-10 34-30 18-22 27*29

20-25 29*20 25*45 32-27

Met waarde : 0.05

1. 18-23 : -0.25

Beter leek :

19-24 32-28 14-19 37-32 10-14 39-34 16-21 44-39 18-23 29*18 12*23

Met waarde : 0.04

3 Sipke Doller (1217) - Bram Rumahmory (1062) 1-1 (3)

| | | | | | | | | | |
|----------|-------|----------|-------|----------|-------|----------|-------|----------|-------|
| 01.34-30 | 19-23 | 02.30-25 | 17-22 | 03.31-27 | 22x31 | 04.36x27 | 11-17 | 05.40-34 | 07-11 |
| 06.44-40 | 14-19 | 07.25x14 | 09x20 | 08.50-44 | 04-09 | 09.41-36 | 10-14 | 10.35-30 | 20-24 |
| 11.30-25 | 01-07 | 12.33-28 | 17-22 | 13.28x17 | 11x31 | 14.36x27 | 07-11 | 15.46-41 | 02-07 |
| 16.41-36 | 11-17 | 17.34-29 | 23x34 | 18.40x20 | 15x24 | 19.38-33 | 05-10 | 20.37-31 | 07-11 |
| 21.43-38 | 19-23 | 22.33-28 | 14-19 | 23.44-40 | 10-14 | 24.39-33 | 14-20 | 25.25x14 | 09x20 |
| 26.47-41 | 20-25 | 27.41-37 | 23-29 | 28.49-43 | 17-22 | 29.28x17 | 11x22 | 30.31-26 | 22x31 |
| 31.36x27 | 19-23 | 32.43-39 | 12-17 | 33.39-34 | 17-22 | 34.26-21 | 22x31 | 35.37x26 | 16x27 |
| 36.32x21 | 18-22 | 37.40-35 | 29x40 | 38.35x44 | 13-18 | 39.21-16 | 24-30 | 40.38-32 | 08-12 |
| 41.42-38 | 03-08 | 42.48-43 | 08-13 | 43.32-28 | 23x32 | 44.38x27 | 22x31 | 45.26x37 | 13-19 |

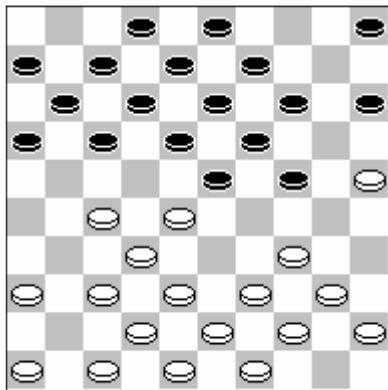
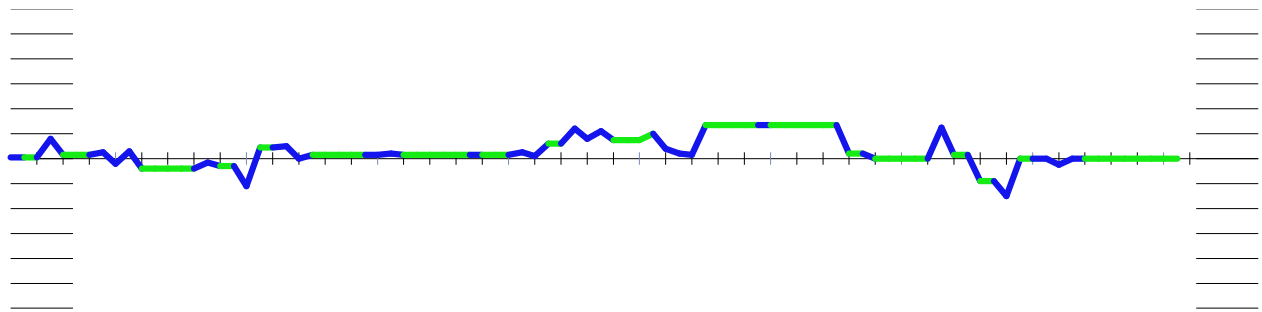

Zwart aan zet

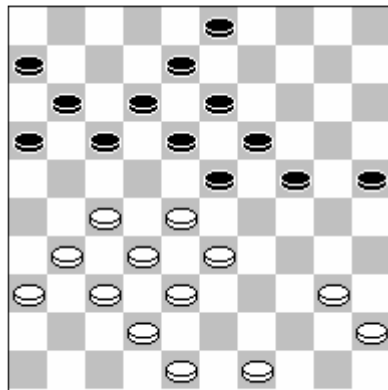

Zwart aan zet

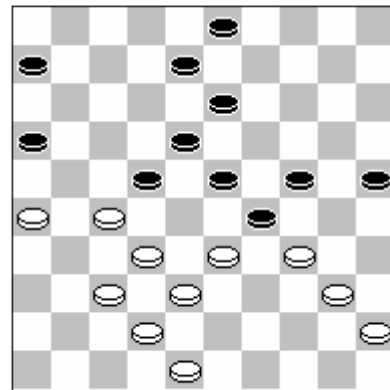

Wit aan zet

#3 S. Doller - A. Rumamory

41. 03-08 : 0.00

Beter leek :

30-35 32-27 22*31 26*37 25-30 37-32 23-29 33*24 30*19 45-40 06-11 16*07
12*01 38-33 18-22 33-29

Met waarde : 0.05

39. 24-30 : 0.00

Beter leek :

08-12 42-37 06-11 16*07 12*01 37-32 25-30

Met waarde : 0.30

38. 35*44 : -0.18

Beter leek :

45*34 23-28 33-29 24*33 38*29 06-11 21-17 11-16 29-23 28*19 17*28 19-23
28*19 13*24 42-37 08-12

Met waarde : 0.03

36. 18-22 : -0.25

Beter leek :

25-30 34*25 23-28 33*22 18*16 48-43 13-18 43-39 06-11 39-33 08-13

Met waarde : 0.00

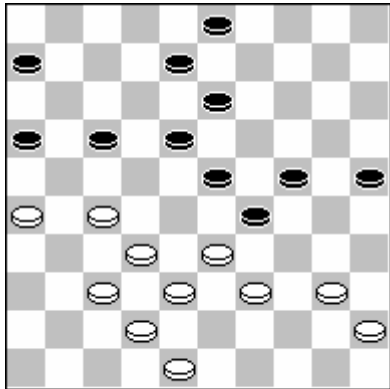

Wit aan zet

**Of 48-43 17-22 34. 37-31 03-09 35. 39-34 22-28 36. 33x22 24-30 37. 43-39 30-35
38. 32-28 23x43 39. 34x14 35x33**

33. 39-34 : 0.04

Beter leek :

48-43 17-22 37-31 06-11 32-28 23*21 26*28 16-21 31-26 21-27 28-23 08-12
23*34 13-19 34-29 12-17

Met waarde : 0.27

27. 23-29 : -0.27

Beter leek :

17-22 28*17 11*22 33-28 22*33 38*20 25*14 42-38 06-11 38-33 11-17 48-43
17-21 33-28 21-26 43-38

Met waarde : -0.03

10. 20-24 : -0.09

Beter leek :

20-25 33-29 01-07 39-33 14-20 40-35 05-10 37-31 17-22 31-26 22*31

26*37 Met waarde : 0.22

4 Hans van der Laan (1088) - Fokke Heidsma (962) 2-0 (7)

| | | | | | | | | | |
|----------|-------|----------|-------|----------|-------|----------|-------|----------|-------|
| 01.33-29 | 19-23 | 02.39-33 | 14-19 | 03.44-39 | 19-24 | 04.32-28 | 23x32 | 05.37x28 | 20-25 |
| 06.29x20 | 25x14 | 07.41-37 | 14-19 | 08.37-32 | 18-23 | 09.35-30 | 15-20 | 10.30-25 | 10-15 |
| 11.25x14 | 09x20 | 12.46-41 | 12-18 | 13.41-37 | 07-12 | 14.49-44 | 01-07 | 15.34-30 | 17-22 |
| 16.28x17 | 11x22 | 17.30-25 | 04-09 | 18.25x14 | 19x10 | 19.39-34 | 12-17 | 20.44-39 | 07-12 |
| 21.50-44 | 13-19 | 22.47-41 | 10-14 | 23.34-30 | 14-20 | 24.31-27 | 22x31 | 25.36x27 | 08-13 |
| 26.30-25 | 17-22 | 27.25x14 | 22x31 | 28.37x26 | 09x20 | 29.39-34 | 06-11 | 30.42-37 | 11-17 |
| 31.37-31 | 03-08 | 32.31-27 | 20-24 | 33.43-39 | 15-20 | 34.48-42 | 17-21 | 35.26x17 | 12x21 |
| 36.33-29 | 24x33 | 37.39x28 | 20-24 | 38.40-35 | 05-10 | 39.41-37 | 10-14 | 40.44-40 | 21-26 |
| 41.34-30 | 08-12 | 42.38-33 | 12-17 | 43.40-34 | 02-08 | 44.42-38 | 08-12 | 45.30-25 | 17-21 |
| 46.34-30 | 12-17 | 47.45-40 | 17-22 | 48.28x17 | 21x12 | 49.40-34 | 12-17 | 50.27-21 | 16x27 |
| 51.32x12 | 18x07 | 52.34-29 | 23x34 | 53.30x39 | 19-23 | 54.39-34 | 07-12 | 55.38-32 | 13-19 |
| 56.34-30 | 23-29 | 57.33-28 | 12-17 | 58.32-27 | 29-33 | 59.28x39 | 24-29 | 60.39-34 | 29x40 |
| 61.35x44 | 19-23 | 62.30-24 | 23-28 | 63.24-20 | 14-19 | 64.20-15 | 17-22 | 65.27x18 | 28-32 |
| 66.37x28 | 26-31 | 67.15-10 | 31-37 | 68.10-05 | | | | | |

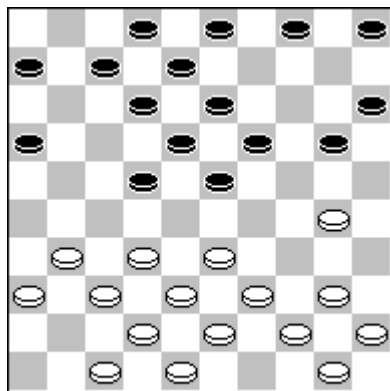
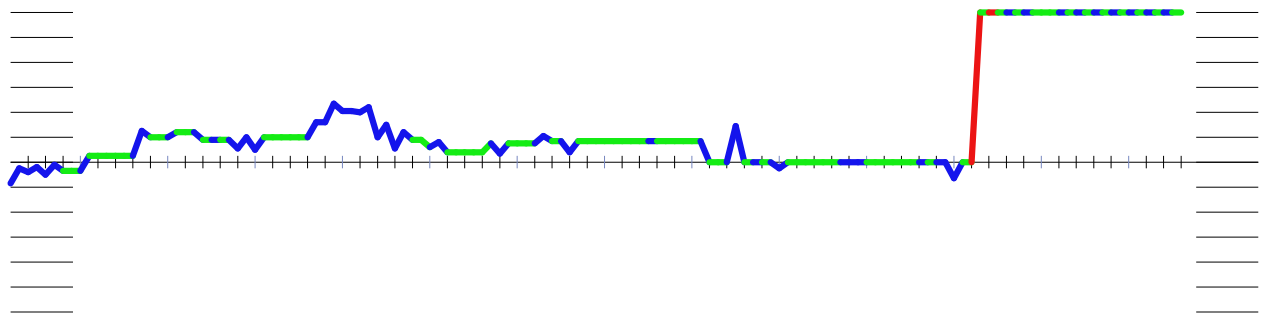

Wit aan zet

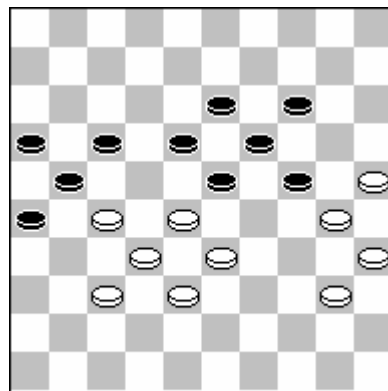

Zwart aan zet

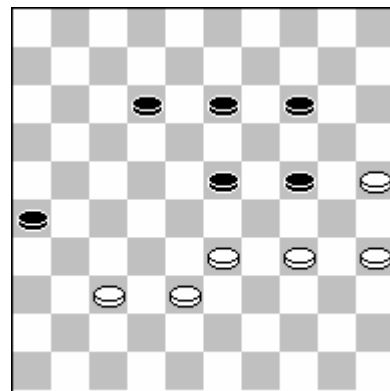

Wit aan zet

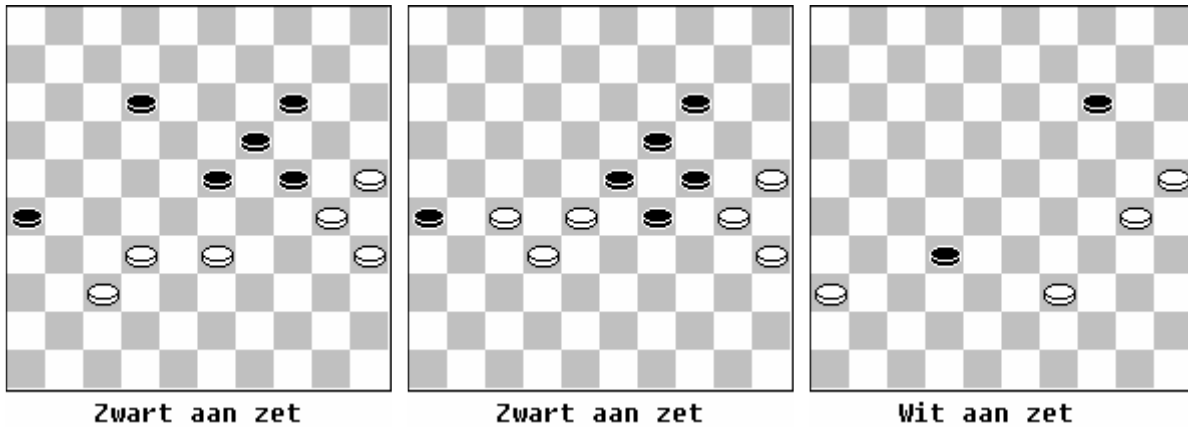

23-29? Net een zet te vroeg. Als eerst 12-18 (32-27) en dan 23-29 kan zwart nog net remise halen.

12-18 57. 32-27 23-29 58. 33-28 18-23 59. 37-32 (dia 2)

9-33 60. 28x39 24-29 61. 39-34 29x40 62. 35x44 23-28 63. 32x23 19x28 64. 44-39 26-31 65. 27x36 28-32 (dia 3) 66. 30-24 32-38 67. 24-20 14-19 68. 20-15 38-42 69. 15-10 42-47

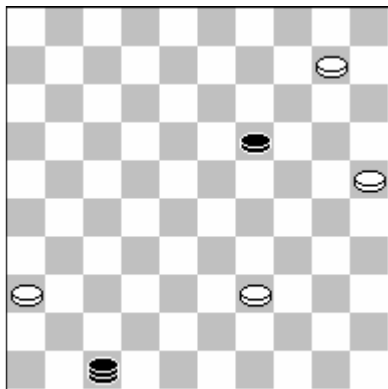

Wit aan zet

(dia 4) als wit nu dam maakt op 5 volgt 19-24 en kan zwart altijd schijf 24 afruilen. Dam maken op 4 is iets lastiger voor zwart. Zwart moet dan met zijn dam naar 12 en schijf 39 opjagen met remise.

56. 23-29 : -3.20

Beter was :

12-18 32-27 23-29 33-28 18-23 37-32 29-33 28*39 24-29 27-21 26*17 32-27

23-28 27-22 29-34 22*11

Met waarde : 0.00

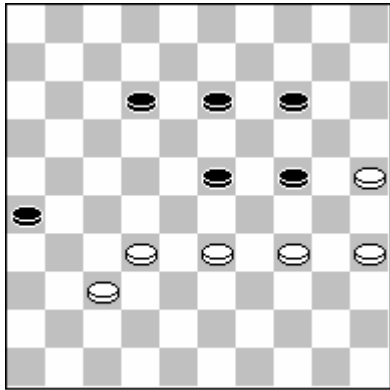

Zwart aan zet

Fokke mist hier een kansrijke voortzetting. 13-19? Werd gespeeld. 13-18 was beter geweest! Er dreigt dan 23-29.

Op 34-30 volgt dan 56. 34-30 24-29 57. 33x24 23-28 58. 32x23 18x20 met winst
Op 33-28 kan 23-29 34x23 18x29 met hoogstwaarschijnlijk winst

Het enige wat overblijft is 35-30 en 32-27 maar daar moet je maar net op komen.

55. 13-19 : 0.00

Beter leek :

13-18 35-30 24*35 32-27 12-17 27-21 14-19 21x12 18x07 25-20

Met waarde : 0.13

54. 07-12 : 0.00

Beter leek :

13-18 38-32 18-22 35-30 24*35

Met waarde : 0.00

53. 19-23 : 0.00

Beter leek :

07-12 38-32 12-18 32-27 18-23 37-32 23-29 33-28

Met waarde : 0.00

43. 40-34 : 0.00

Beter leek :

42-38 16-21 27*16 02-07 33-29 24*31 30-24 19*30 28*10 31-36 35*24 36-41

10-05 07-12 24-20 41-47

Met waarde : 0.29

42. 12-17 : -0.29

Beter leek :

23-29 42-38 18-23 30-25

Met waarde : 0.00

41. 34-30 : 0.00

Beter leek :

38-33 16-21 27*16 18-22 28*17 26-31 37*26 23-29 34*23 19*48 16-11 48-37

11-06 37-19 40-34 24-29

Met waarde : 0.17

33. 43-39 : 0.08

Beter leek :

33-28 15-20 41-36 05-10 48-42 02-07 44-39 Met waarde : 0.17

5 Hendrik Veenstra (1216) - Berend Plijter (1100) 1-1 (4)

| | | | | | | | | | |
|----------|-------|----------|-------|----------|-------|----------|-------|----------|-------|
| 01.33-29 | 20-24 | 02.29x20 | 15x24 | 03.32-28 | 17-22 | 04.28x17 | 12x21 | 05.31-26 | 07-12 |
| 06.26x17 | 12x21 | 07.39-33 | 01-07 | 08.44-39 | 07-12 | 09.36-31 | 21-26 | 10.31-27 | 11-17 |
| 11.37-32 | 10-15 | 12.34-30 | 05-10 | 13.33-28 | 17-22 | 14.28x17 | 12x21 | 15.39-33 | 15-20 |
| 16.33-28 | 18-23 | 17.38-33 | 10-15 | 18.42-38 | 02-07 | 19.50-44 | 07-11 | 20.44-39 | 13-18 |
| 21.30-25 | 09-13 | 22.48-42 | 04-09 | 23.49-44 | 08-12 | 24.41-37 | 12-17 | 25.28-22 | 17x28 |
| 26.33x22 | 11-17 | 27.22x11 | 06x17 | 28.46-41 | 24-29 | 29.35-30 | 29-34 | 30.40x29 | 23x34 |
| 31.39-33 | 34-39 | 32.43x34 | 20-24 | 33.33-28 | 24x35 | 34.28-22 | 17x28 | 35.32x12 | 21x43 |
| 36.42-38 | 43x32 | 37.37x28 | 13-18 | 38.12x23 | 09-13 | 39.41-37 | 16-21 | 40.45-40 | 21-27 |
| 41.34-29 | 13-18 | 42.23x12 | 03-08 | 43.12x03 | 27-31 | 44.03x20 | 15x22 | 45.37-32 | 19-23 |
| 46.32-27 | 22-28 | 47.27x36 | 28-33 | 48.40-34 | 33-38 | 49.44-39 | 23-29 | 50.34x23 | 35-40 |
| 51.23-19 | 40-45 | 52.19-14 | 45-50 | 53.39-34 | 50-28 | 54.14-09 | 38-43 | | |

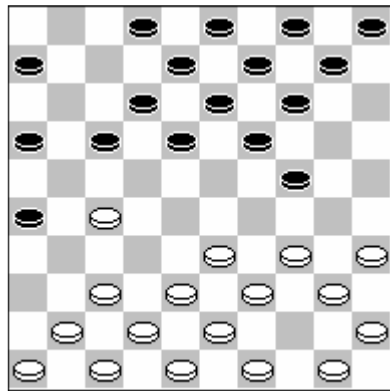
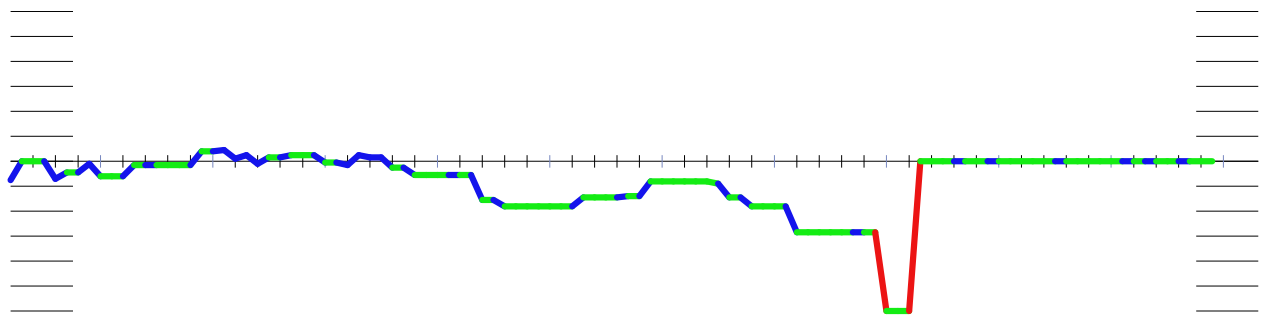

Wit aan zet

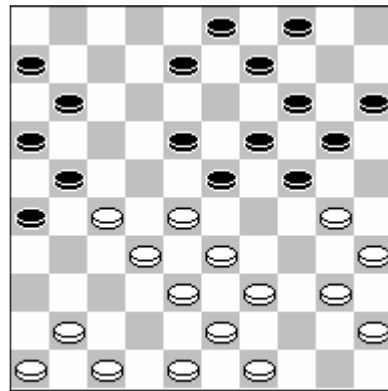

Wit aan zet

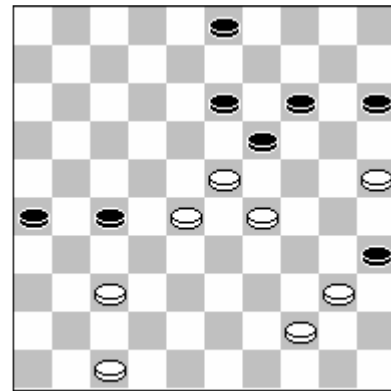

Zwart aan zet

#5 H. Veenstra - B. Plijter

51. 23-19 : 0.00

Beter leek :

23-18 40-45 36-31 26*37 39-33 38*29

Met waarde : 0.00

43. 27-31 : 0.00

Beter leek :

27-32 03*20 32*45 20-03 45-50 44-40 35*44 03-08 44-49 08*30 49-27 30-19

27-21 37-31 26*37 19*41

Met waarde : 0.00

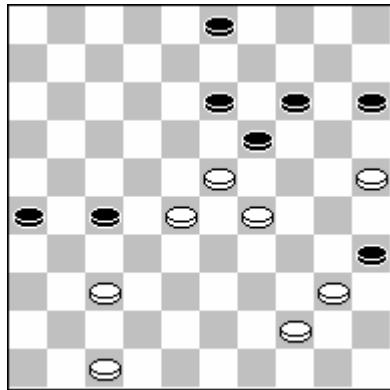

Zwart aan zet

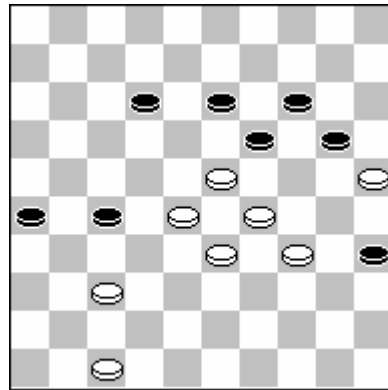

Zwart aan zet

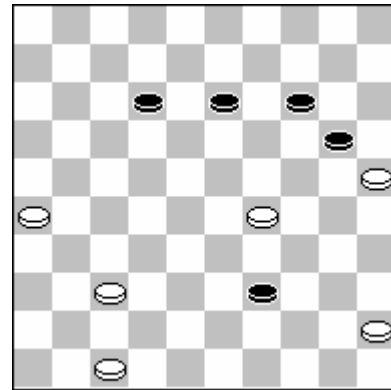

Wit aan zet

Zwart neemt een 3 om 3 waar hij beter door had kunnen spelen.

De aangegeven variant door de computer kan namelijk bijna afgedwongen worden

15-20 40-34 03-08 44-39 08-12 39-33 (dia 2) 26-31 37*26 35-40 34*45 27-32

28*37 19*39 (dia 3)

41. 13-18 : 0.00

Beter was :

15-20 40-34 03-08 44-39 08-12 39-33 26-31 37*26 35-40 34*45 27-32 28*37

19*39 26-21 39-43 21-16

Met waarde : 1.33

40. 45-40 : -1.33

Beter was :

44-39 21-27 39-33 35-40 34-30 40-44 45-40 44*24 23-18 13*22 28*17 19-23

17-12 23-29 33-28 14-19

Met waarde : -0.57

39. 41-37 : -0.57

Beter leek :

44-39 16-21 41-37

Met waarde : -0.57

36. 42-38 : -0.57

Beter leek :

12-07 03-08 07-01 13-18 01*29 19-24 29*20 15*24 42-38 43*32 37*28 16-21

44-39 08-12 39-33 24-30

Met waarde : -0.36

34. 28-22 : -0.36

Beter leek :

38-33 18-22 27*18 13*22 44-39 19-24 41-36 22-27 42-38 14-20 25*14 09*20

45-40 35*44 39*50 03-08

Met waarde : -0.29

22. 48-42 : -0.31

Beter leek :

47-42 08-12 41-36 12-17 46-41 26-31 27-22 18*27 41-37 21-26 32*12 23*41

36*47 11-17 12*21 26*17

Met waarde : -0.11

6 Rob Knevel (1090) - Jan van Dijk (1198) 1-1 (8)

| | | | | | | | | | |
|----------|-------|----------|-------|----------|-------|----------|-------|----------|-------|
| 01.32-28 | 18-23 | 02.34-29 | 23x34 | 03.40x29 | 12-18 | 04.44-40 | 07-12 | 05.37-32 | 20-24 |
| 06.29x20 | 15x24 | 07.40-34 | 01-07 | 08.41-37 | 10-15 | 09.46-41 | 15-20 | 10.45-40 | 05-10 |
| 11.50-45 | 10-15 | 12.31-27 | 20-25 | 13.34-30 | 25x34 | 14.40x20 | 15x24 | 15.39-34 | 18-22 |
| 16.27x18 | 12x23 | 17.36-31 | 16-21 | 18.41-36 | 08-12 | 19.31-27 | 21-26 | 20.34-30 | 11-16 |
| 21.37-31 | 26x37 | 22.42x31 | 07-11 | 23.30-25 | 13-18 | 24.43-39 | 09-13 | 25.49-44 | 02-08 |
| 26.44-40 | 17-22 | 27.28x17 | 11x22 | 28.31-26 | 22x31 | 29.36x27 | 04-09 | 30.33-28 | 12-17 |
| 31.47-42 | 08-12 | 32.39-34 | 23-29 | 33.34x23 | 18x29 | 34.40-34 | 29x40 | 35.35x44 | 24-29 |
| 36.48-43 | 19-24 | 37.43-39 | 14-20 | 38.25x14 | 09x20 | 39.39-33 | 20-25 | 40.42-37 | 25-30 |
| 41.44-39 | 29-34 | 42.28-23 | 34x43 | 43.38x49 | 03-09 | 44.23-19 | 13-18 | 45.33-28 | 24x13 |
| 46.28-23 | 18x29 | 47.27-22 | 17x28 | 48.32x25 | 09-14 | 49.45-40 | 12-18 | 50.49-43 | 13-19 |
| 51.43-38 | 06-11 | 52.38-33 | 19-24 | 53.37-31 | 11-17 | 54.31-27 | 18-23 | 55.40-35 | 14-19 |
| 56.35-30 | 24x35 | 57.25-20 | 35-40 | 58.20-15 | 40-44 | | | | |

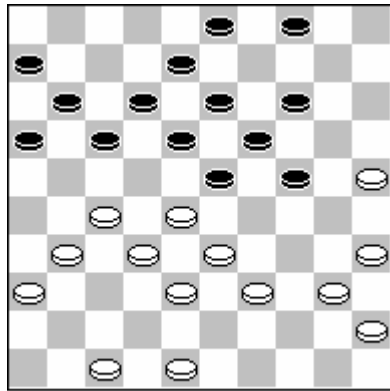
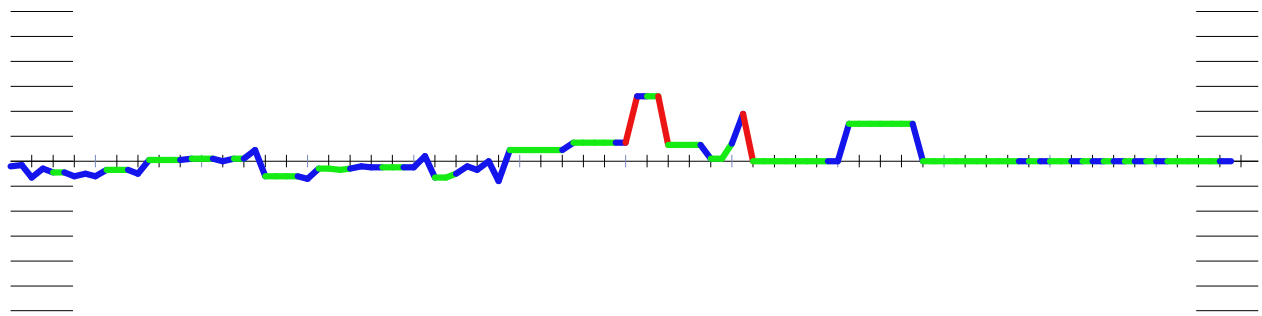

Zwart aan zet

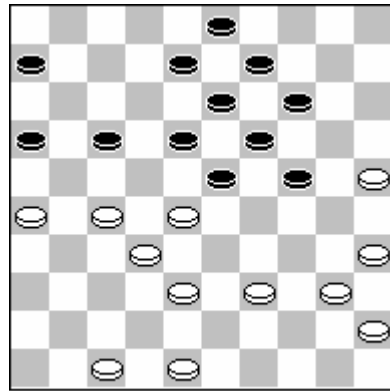

Wit aan zet

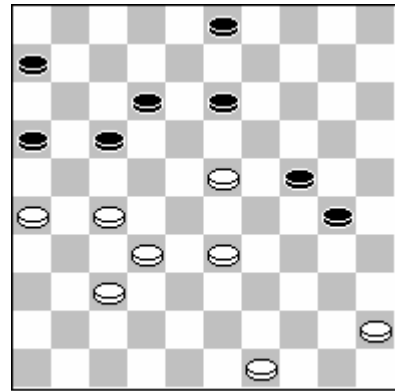

Zwart aan zet

#6 R. Knevel - J. van Dijk

54. 18-23 : 0.00

Beter leek :

14-19 26-21 17*26 33-28 26-31 27*36 18-22 28*17 16-21 17*26

Met waarde : 0.00

44. 23-19 : 0.00

Beter leek :

45-40 09-14 33-28 14-20 40-35 30-34 23-19

Met waarde : 0.30

40. 42-37 : 0.00

Beter leek :

44-40 25-30 40-34 30*39 33*44 03-09 27-22 24-30 22*11 06*17 42-37 30-34

44-39 34*43 38*49 29-34

Met waarde : 0.00

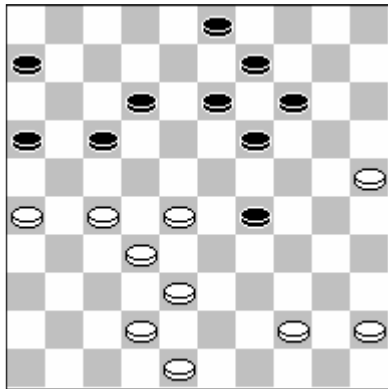

Wit aan zet

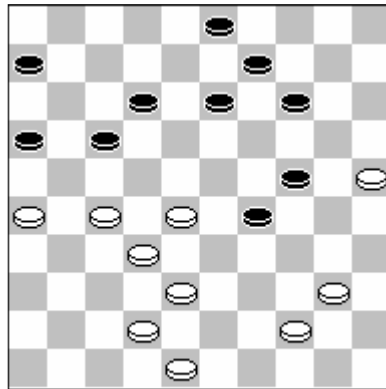

Wit aan zet

Na 48-43 volgde 19-24 beter is 45-40 dit verhinderd namelijk 19-24! (dia 2)
door 40-34 en 28-22

36. 48-43 : 0.00

Beter was :

45-40 06-11 40-35 19-24 44-40 14-19 27-22 09-14 32-27 12-18 48-43 03-08

40-34 29*40 35*44

Met waarde : 0.38

35. 24-29 : -0.38

Beter leek :

13-18 48-43 03-08 42-37 17-21 26*17 12*21 44-39 18-23 45-40 06-11

Met waarde : -0.14

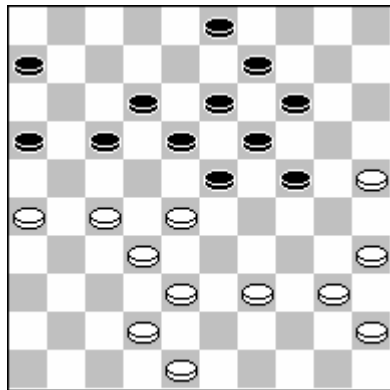

Wit aan zet

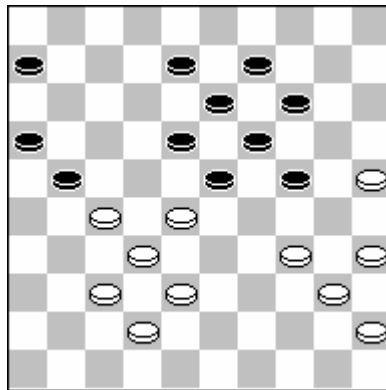

Zwart aan zet

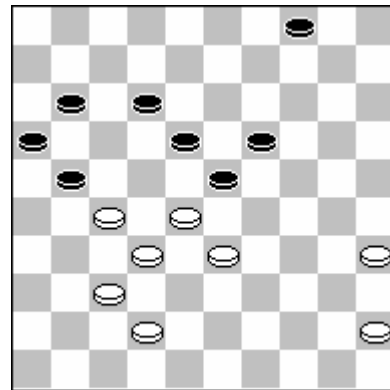

Zwart aan zet

39-34? Wit straft de eerder fout van zwart (12-17) niet goed af. Na 39-34 'ontsnapte' Jan via 23-29 uit het gesloten klassiek.
 Na eerst 42-37 is 23-29 uitgesloten. 14-20 levert ook niks op na 38-33 en 39-34. Dus 42-37 3-9 48-42 (39-34 nog steeds even uitstellen ivm 23-29) 17-21 26x17 12x21 39-34 (dia 2) 08-12 34-30 06-11 25-20 14*34 40*20 09-14 (anders doorbraak achtige standen doordat 20 naar 15 gaat en 25 naar 25) 20*09 13*04 38-33 (dia 3) met mooie stand voor wit

32. 39-34 : 0.13

Beter was :

42-37 03-08 48-42 17-21 26*17 12*21 39-34 08-12 34-30 06-11 25-20 14*34

40*20 09-14 20*09 13*04

Met waarde : 0.52

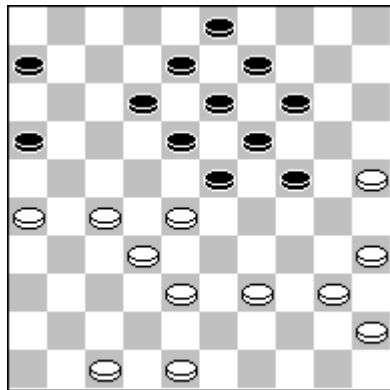

Zwart aan zet

Wit heeft controle op de linkervleugel (veld 26). Als zwart dat nog terug wil hebben moet dit via 6 -> 17 en 17-21. Door 12-17 te spelen komt het zwarte klassiek in zwaar weer terecht. (zie ook opmerkingen hierboven)

30. 12-17 : -0.52

Beter was :

06-11 47-42

Met waarde : -0.15

7 Gerben de Wit (1194) - Kor de Groot (985) 2-0 (6)

| | | | | | | | | | |
|----------|-------|----------|-------|----------|-------|----------|-------|----------|-------|
| 01.31-27 | 18-23 | 02.33-28 | 13-18 | 03.39-33 | 08-13 | 04.44-39 | 02-08 | 05.50-44 | 20-24 |
| 06.36-31 | 14-20 | 07.41-36 | 10-14 | 08.46-41 | 05-10 | 09.31-26 | 20-25 | 10.27-21 | 16x27 |
| 11.32x21 | 23x32 | 12.37x28 | 15-20 | 13.42-37 | 17-22 | 14.28x17 | 11x22 | 15.21-16 | 06-11 |
| 16.37-32 | 01-06 | 17.41-37 | 10-15 | 18.48-42 | 24-29 | 19.34x23 | 19x28 | 20.32x23 | 18x29 |
| 21.33x24 | 20x29 | 22.36-31 | 04-10 | 23.26-21 | 12-18 | 24.39-34 | 08-12 | 25.34x23 | 18x29 |
| 26.44-39 | 14-20 | 27.31-26 | 11-17 | 28.39-33 | 10-14 | 29.33x24 | 20x29 | 30.43-39 | 14-20 |
| 31.37-32 | 13-18 | 32.40-34 | 29x40 | 33.35x44 | 22-27 | 34.42-37 | 18-23 | 35.39-33 | 09-13 |
| 36.49-43 | 20-24 | 37.47-41 | 13-18 | 38.32-28 | 23x32 | 39.37x28 | 27-31 | 40.26x37 | 17x26 |
| 41.37-32 | 25-30 | 42.32-27 | 18-23 | 43.28x19 | 24x13 | 44.33-28 | 15-20 | 45.45-40 | 13-19 |
| 46.43-39 | 20-25 | 47.27-22 | 26-31 | 48.22-17 | 12x21 | 49.16x36 | 07-12 | 50.40-34 | 12-18 |
| 51.36-31 | 03-08 | 52.31-27 | 19-24 | 53.28-22 | 08-13 | 54.22-17 | 18-23 | 55.38-33 | 13-19 |
| 56.17-12 | 23-28 | 57.33x22 | 19-23 | 58.12-08 | 30-35 | 59.08-03 | 24-29 | 60.44-40 | 35x33 |
| 61.27-21 | 29x40 | 62.22-18 | 23x12 | | | | | | |

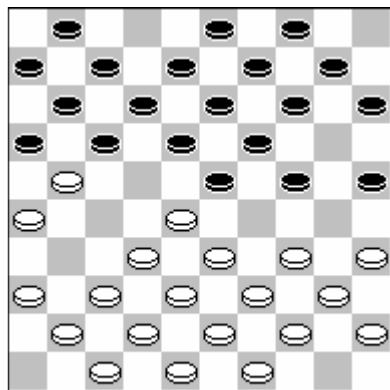
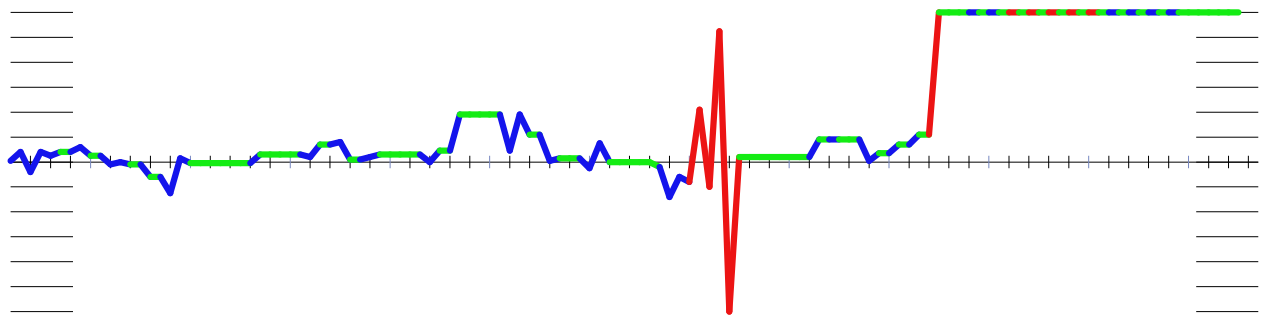

Zwart aan zet

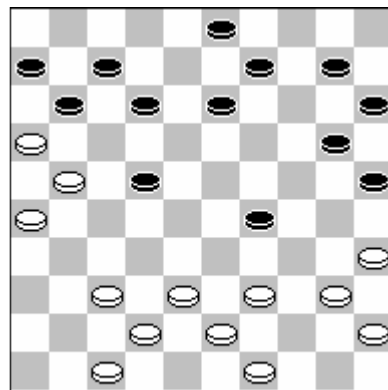

Zwart aan zet

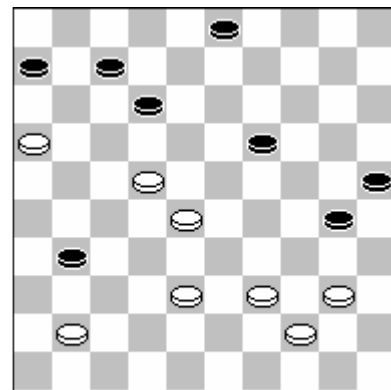

Wit aan zet

#7 G. de Wit - K. de Groot

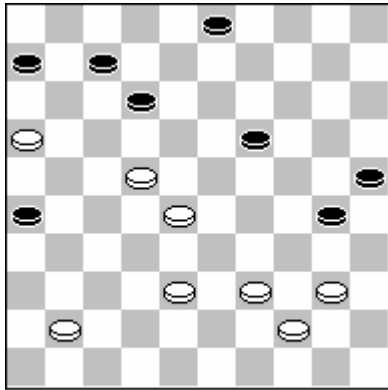

Zwart aan zet

26-21? Foutje in tijdnood. 22-17!

47. 26-31 : -1.60

Beter was :

03-09 22-17 12*21 16*27 09-13 41-37 07-12 40-34 06-11 34-29 19-24 29*20

25*14 38-32 13-19 27-22

Met waarde : -0.22

41. 25-30 : -0.18

Beter leek :

06-11 41-36 12-17 36-31 26*37 32*41 07-12 16*07 12*01 38-32 17-21 41-37

21-26 44-39 25-30 32-27

Met waarde : -0.04

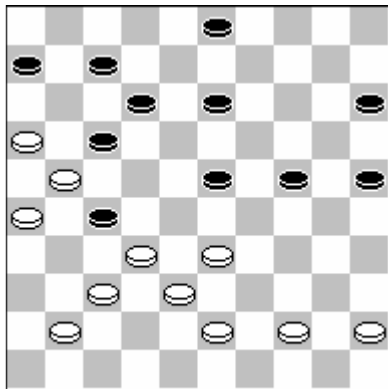

Zwart aan zet

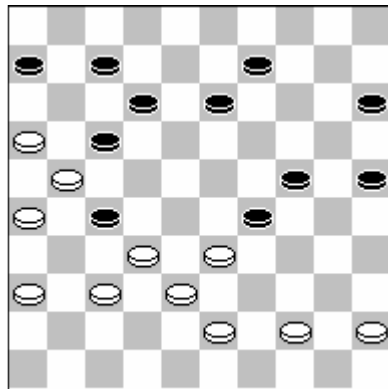

Wit aan zet

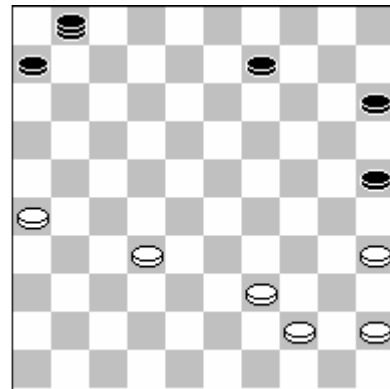

Wit aan zet

Net had Gerben nog kunnen winnen, een zet later is het zwart die een kans ongemoeid laat. 13-18? Gemoeten had: 23-29! Dreigt vervelend 27-31.

Op 33-28 volgt simpel 29-33!

Op 32-28 27-31 (32 kan ook) 37-32 31-37! 41-36 en mooi 17-22!

Op 41-36 03-09! (dia 2) (dreigt 27-31 en 7-11) 43-39 27-31 36*27 07-11 16*18 13*42 21*12 42-47 12-07 24-30 33*35 47*01 (dia 3)

37. 13-18 : -0.04

Beter was :

23-29 41-36 03-09 43-39 27-31 36*27 07-11 16*18 13*42 21*12 42-47 12-07

24-30 33*35 47*01 39-33 Met waarde : 1.30

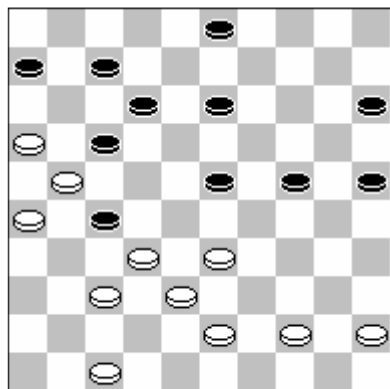

Wit aan zet

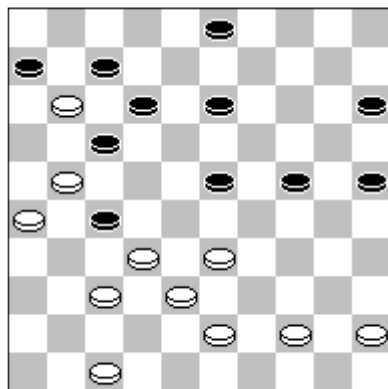

Zwart aan zet

47-41? Niet al te moeilijk maar wel verrassend is de schijfwinst via 16-11 !
(dia 2) als 27x16 11x2 3-8 dan 33-28!

37. 47-41 : -1.30

Beter was :

16-11 07*16 37-31 27*36 33-28 16*27 28*08

Met waarde : 1.05

36. 20-24 : -1.05

Beter was :

13-18 32-28 23*41 47*36 27-31 36*27 17-22

Met waarde : 0.20

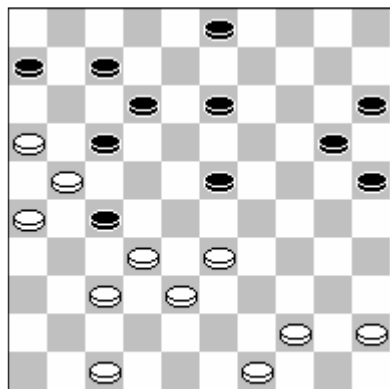

Wit aan zet

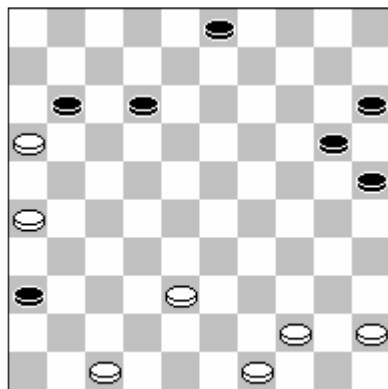

Zwart aan zet

Wit had hier technisch gezien af moeten haken met 16-11 en zo wat voordeel te pakken. Soms is het echter beter om risicovol door te zetten als je voor 2 punten zit.

36. 49-43 : -0.20

Beter was :

16-11 07*16 37-31 27*36 33-28 16*27 28*08 17-21 08*17 21*12 32*21 06-11
21-16 (dia 2) 11-17 (36-41 ziet er ook goed uit voor wit) 44-39 20-24 Met
waarde : 0.42

35. 09-13 : -0.42
Beter was :
27-31 47-41 31*42 38*47 20-24 41-37 09-13 47-41 23-29 33-28 24-30 44-40
30-34 32-27 13-18 27-22
Met waarde : 0.16

34. 42-37 : -0.28
Beter leek :
49-43 18-23 39-33 09-13 47-41 20-24 44-39 27-31 26*37 17*26 32-28 23*32
37*28
Met waarde : -0.04

28. 39-33 : 0.01
Beter leek :
35-30 25*34 39*30 20-25 38-33 29*38
Met waarde : 0.22

27. 31-26 : 0.22
Beter leek :
21-17 12*21 16*18 13*22 40-34 29*40 35*44 09-13 45-40 07-12 40-34 12-18
31-26 10-14
Met waarde : 0.38

26. 44-39 : 0.09
Beter leek :
21-17 12*21 16*18 13*22 44-39 07-12 40-34 29*40 35*44 09-13 45-40 12-18
40-34 14-20
Met waarde : 0.38

9. 20-25 : -0.03
Beter leek :
24-29 33*24 20*29 27-21 16*27 32*21 23*32
Met waarde : 0.25

9. 31-26 : -0.25
Beter leek :
34-29 23*34 39*30 20-25 27-22 18*27 31*22 25*34 40*20 15*24 44-39 16-21
39-34 12-18 37-31 18*27
Met waarde : -0.12

8 Herm Jan Brascamp (1056) - Rein van der Wal (1136) 0-2 (5)

| | | | | | | | | | |
|----------|-------|----------|-------|----------|-------|----------|-------|----------|-------|
| 01.33-29 | 17-22 | 02.39-33 | 11-17 | 03.44-39 | 20-25 | 04.32-28 | 19-23 | 05.28x19 | 14x23 |
| 06.38-32 | 06-11 | 07.32-28 | 23x32 | 08.37x28 | 15-20 | 09.42-38 | 20-24 | 10.29x20 | 25x14 |
| 11.38-32 | 18-23 | 12.28x19 | 14x23 | 13.34-29 | 23x34 | 14.40x29 | 22-27 | 15.32x21 | 17x37 |
| 16.41x32 | 12-18 | 17.46-41 | 18-23 | 18.29x18 | 13x22 | 19.41-37 | 07-12 | 20.50-44 | 22-27 |
| 21.32x21 | 16x27 | 22.45-40 | 09-13 | 23.40-34 | 10-14 | 24.34-29 | 12-18 | 25.37-32 | 27x38 |
| 26.43x32 | 14-19 | 27.29-24 | 19x30 | 28.35x24 | 18-23 | 29.24-20 | 11-17 | 30.20-15 | 01-07 |
| 31.48-42 | 07-12 | 32.42-37 | 03-09 | 33.47-41 | 13-18 | 34.37-31 | 05-10 | 35.31-27 | 09-13 |
| 36.33-28 | 23-29 | 37.41-37 | 29-34 | 38.39x30 | 18-23 | 39.28x19 | 13x35 | 40.32-28 | 02-07 |
| 41.37-32 | 12-18 | 42.44-40 | 35x44 | 43.49x40 | 10-14 | 44.40-34 | 14-19 | 45.34-30 | 07-11 |
| 46.36-31 | 11-16 | 47.31-26 | 08-13 | 48.30-25 | 18-23 | 49.27-22 | 23-29 | 50.22x11 | 16x07 |
| 51.26-21 | 29-34 | 52.21-16 | 34-39 | 53.32-27 | 39-44 | 54.27-21 | 44-49 | 55.21-17 | 07-12 |
| 56.17x08 | 13x02 | 57.28-23 | 19x28 | 58.16-11 | 49-40 | 59.11-06 | 40-01 | 60.25-20 | 28-32 |
| 61.20-14 | 32-37 | 62.15-10 | 04x15 | 63.14-09 | 37-41 | 64.09-03 | 41-46 | 65.03-25 | 02-08 |
| 66.25-30 | 08-12 | 67.30-39 | 12-18 | 68.39-17 | 46-05 | 69.17-11 | 18-23 | 70.11-33 | 05-19 |
| 71.33-17 | 23-29 | 72.17-39 | 19-05 | 73.39-22 | 29-34 | 74.22-44 | 05-46 | 75.44-22 | 34-40 |

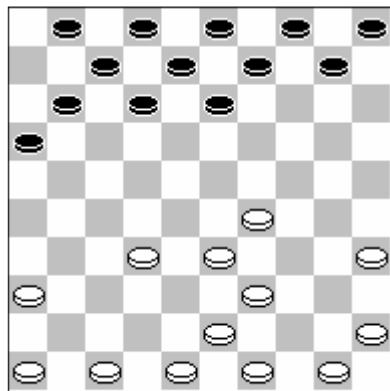
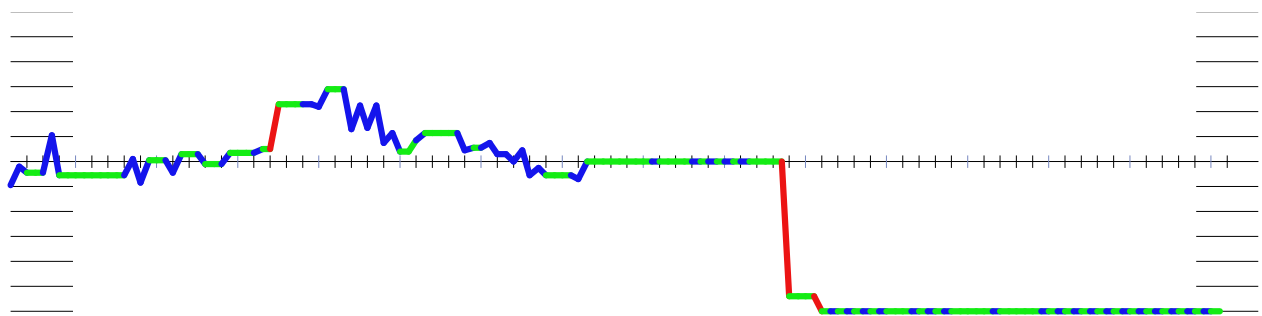

Zwart aan zet

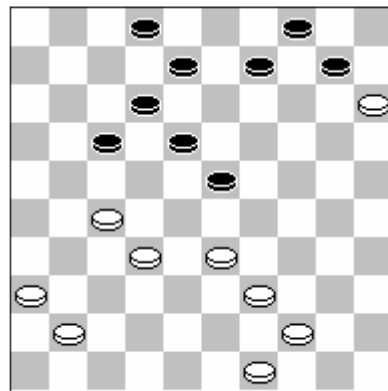

Zwart aan zet

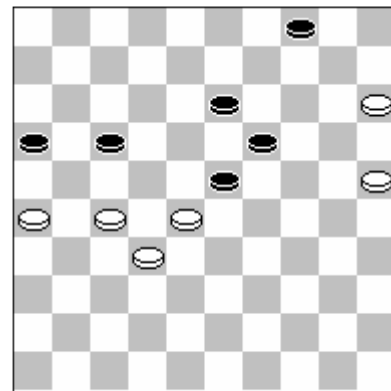

Wit aan zet

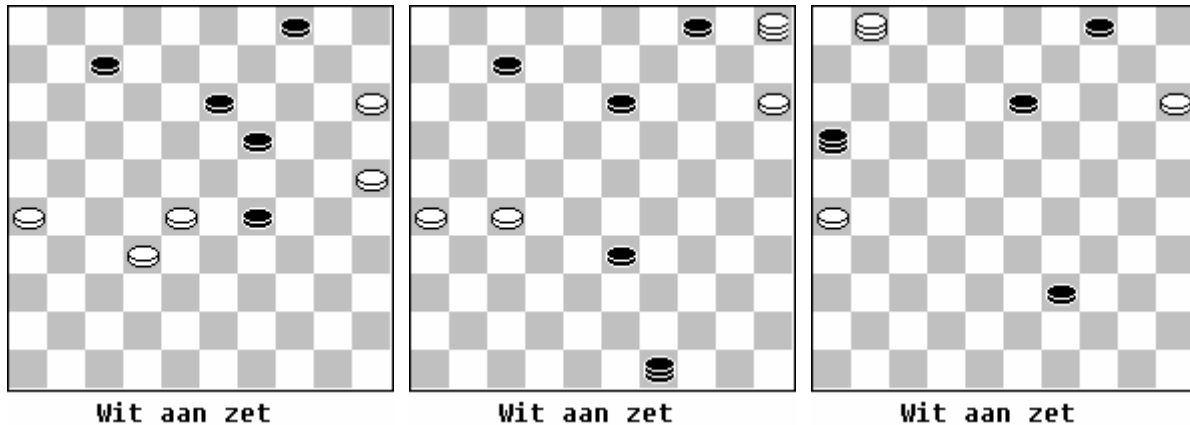

Wit had nog kunnen kiezen voor een lastig eindspel via:

51. 26-21 : -9.99

Beter was :

32-27 29-34 25-20 34-39 28-23 19*28 20-14 28-33 14-10 39-44 10-05 44-49 (dia 2)
05-23 49*16 23*01 33-39 (dia 3) Is dit een theoretisch winst???

Met waarde : -1.08

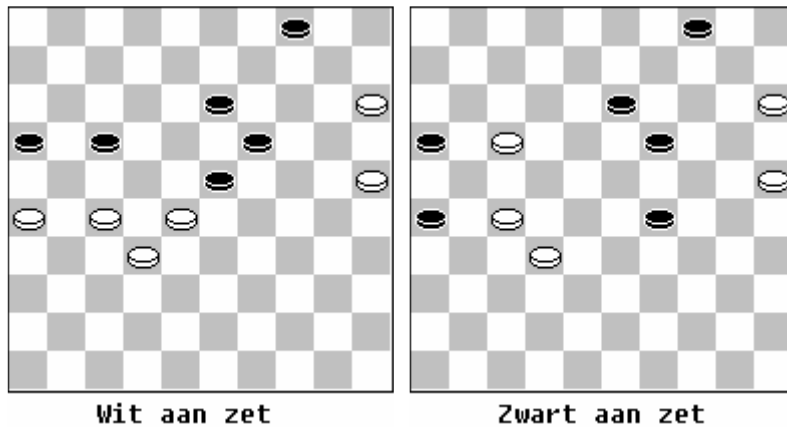

49. 27-22 : -1.08

Beter was :

26-21 17*26 28-22 23-29 22-17 (dia 2) 29-33 (13-18 heeft geen zin, vanwege 32-28-22) 17-12 33-39 12-07 39-43 07-02 04-10

15*04 43-49 04*22 49-35

Met waarde : 0.00

46. 11-16 : 0.00

Beter leek :

08-13 31-26 11-16

Met waarde : 0.00

44. 14-19 : 0.00

Beter leek :

08-13 34-30 07-11 30-24 04-09 24-20 14*25 15-10 18-22 27*18 13*33 10-05

09-13 32-27 11-16 27-22

Met waarde : 0.00

36. 23-29 : 0.00
Beter leek :
02-07 28*19 13*24 39-33 10-14 33-28 08-13 41-37 13-19 36-31 18-22 27*18
12*23 31-27 14-20 27-22
Met waarde : 0.14

29. 24-20 : 0.09
Beter leek :
39-34 03-09 44-39 09-14 32-27 05-10 48-43 11-17 36-31 10-15 34-29 23*34
39*30
Met waarde : 0.23

24. 34-29 : 0.15
Beter leek :
43-38 13-18 33-28 14-19 49-43 05-10 48-42 18-23 47-41 23*32 37*28
Met waarde : 0.45

23. 40-34 : 0.27
Beter leek :
43-38 13-18 40-34 10-14 33-28
Met waarde : 0.45

22. 45-40 : 0.26
Beter leek :
43-38 09-13 33-28 11-17 39-33 17-22 28*17 12*21 37-31 08-12 31*22 12-18
48-42 18*27 33-28
Met waarde : 0.58

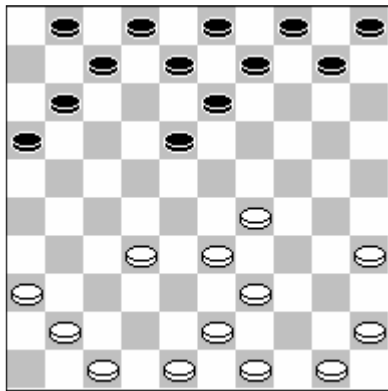

Zwart aan zet

18-23? Rustig doorspelen en later keuzes maken ligt meer voor de hand in deze stand.

17. 18-23 : -0.46
Beter was :
10-14 41-37 16-21 35-30 21-26 45-40 05-10 30-25 10-15 43-38 07-12 32-28
Met waarde : -0.10

3. 20-25 : -0.21
Beter leek :
06-11 50-44 22-27 31*22 18*27 32*21 17*26 37-31 26*37 41*32 16-21 46-41
11-17 41-37
Met waarde : 0.09

9 Simon Zeilstra (932) - Jos Plijter (831) 2-0 (10)

| | | | | | | | | | |
|----------|-------|----------|-------|----------|-------|----------|-------|----------|-------|
| 01.32-28 | 20-24 | 02.34-30 | 17-22 | 03.28x17 | 12x21 | 04.31-26 | 07-12 | 05.26x17 | 12x21 |
| 06.37-32 | 01-07 | 07.33-28 | 07-12 | 08.39-33 | 18-23 | 09.36-31 | 21-26 | 10.41-37 | 12-18 |
| 11.46-41 | 14-20 | 12.30-25 | 08-12 | 13.25x14 | 09x20 | 14.44-39 | 12-17 | 15.39-34 | 04-09 |
| 16.41-36 | 10-14 | 17.34-30 | 24-29 | 18.33x24 | 20x29 | 19.40-34 | 29x40 | 20.35x44 | 14-20 |
| 21.30-25 | 02-08 | 22.25x14 | 09x20 | 23.44-39 | 17-21 | 24.28-22 | 18x27 | 25.31x22 | 11-17 |
| 26.22x11 | 06x17 | 27.39-33 | 13-18 | 28.43-39 | 17-22 | 29.39-34 | 05-10 | 30.34-29 | 23x34 |
| 31.33-28 | 22x33 | 32.38x40 | 18-22 | 33.50-44 | 10-14 | 34.40-34 | 08-13 | 35.44-40 | 20-24 |
| 36.32-28 | 22x33 | 37.34-29 | 15-20 | 38.29x38 | 03-08 | 39.38-33 | 19-23 | 40.42-38 | 08-12 |
| 41.47-42 | 12-18 | 42.40-34 | 14-19 | 43.33-29 | 24x33 | 44.38x29 | 23-28 | 45.49-43 | 19-23 |
| 46.45-40 | 13-19 | 47.40-35 | 28-32 | 48.37x28 | 23x32 | 49.35-30 | 32-37 | 50.42x31 | 26x37 |
| 51.30-25 | 18-22 | 52.25x23 | 22-27 | 53.23-19 | 27-31 | 54.36x27 | 21x32 | 55.19-14 | 37-41 |
| 56.14-10 | 32-37 | 57.10-04 | 16-21 | 58.43-38 | 41-46 | 59.04-36 | 21-27 | 60.36x04 | 37-41 |
| 61.48-42 | 41-47 | 62.38-33 | 47x38 | 63.33x42 | 46-14 | 64.29-24 | 14-23 | 65.34-30 | 23-28 |
| 66.30-25 | 28-05 | 67.04-18 | 05-28 | 68.18-45 | 28-32 | 69.24-20 | 32-41 | 70.20-15 | 41-32 |
| 71.45-34 | 32-41 | 72.42-38 | 41-37 | 73.38-33 | 37-32 | 74.33-29 | 32-19 | 75.34-40 | 19-41 |
| 76.40-35 | 41-37 | 77.29-24 | 37-14 | 78.35-49 | 14-37 | 79.25-20 | 37-28 | 80.49-35 | 28-39 |
| 81.20-14 | 39-25 | 82.14-10 | 25-09 | 83.10-05 | 09-04 | 84.05-23 | 04-09 | 85.23-14 | 09x47 |
| 86.35-24 | 47x20 | 87.15x24 | | | | | | | |

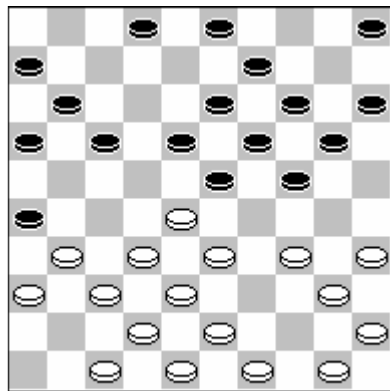
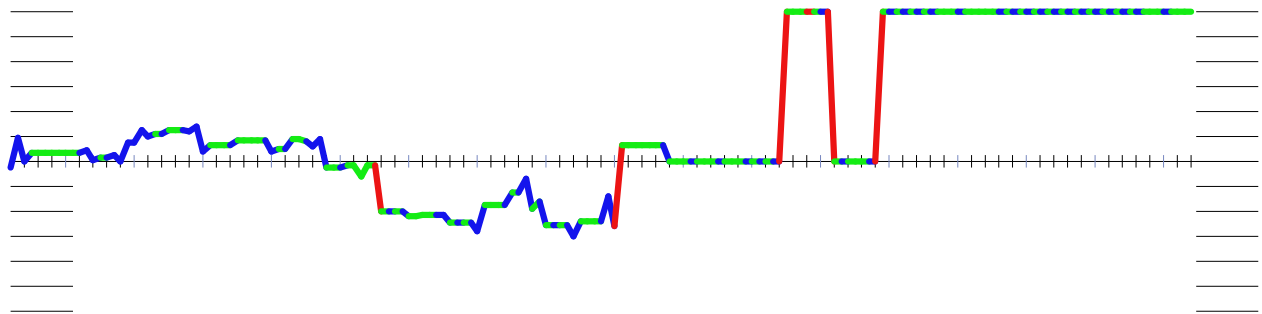

Wit aan zet

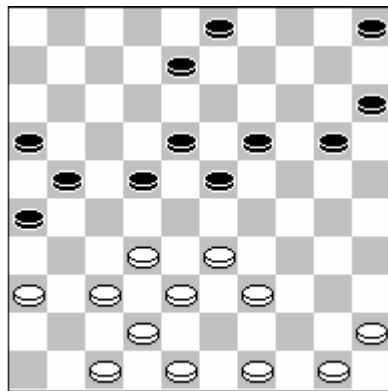

Wit aan zet

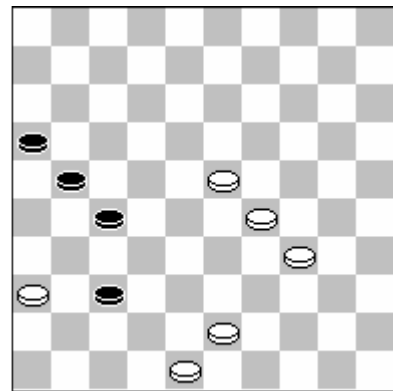

Wit aan zet

#9 S. Zeilstra - J. Plijter

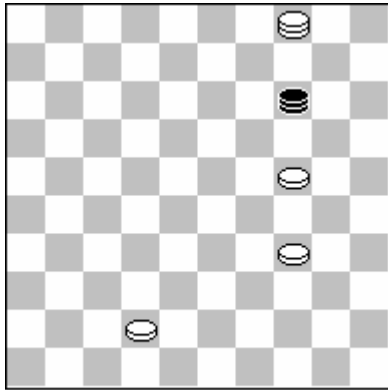

Zwart aan zet

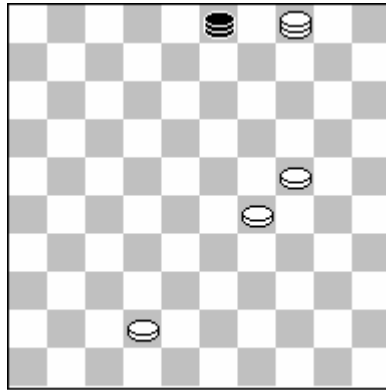

Wit aan zet

14-23? Zwart kreeg hier nog een laatste kans op remise: 14-25 34-29 25-03!
(dia2) Waarna schijf 42 opgejaagd kan worden na 29-23 totaal 29. en vervolgens naar 13 en ertussen via 24.

64. 14-23 : -9.99

Beter was :

14-25 04-36 25*37

Met waarde : 0.00

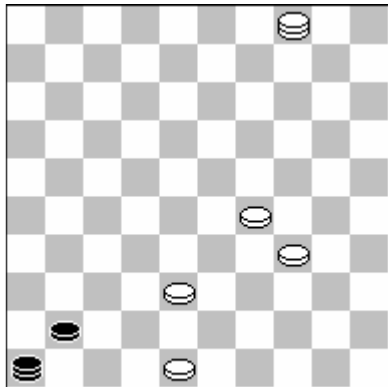

Wit aan zet

48-42 laat de hierboven beschreven remise toe. 4-13-24 is wel winst!

61. 48-42 : 0.00

Beter was :

04-13 41-47 13-24 47*33 29*38

Met waarde : 9.99

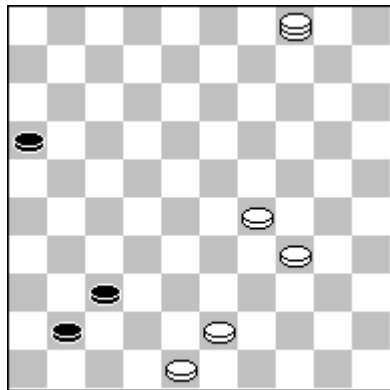

Zwart aan zet

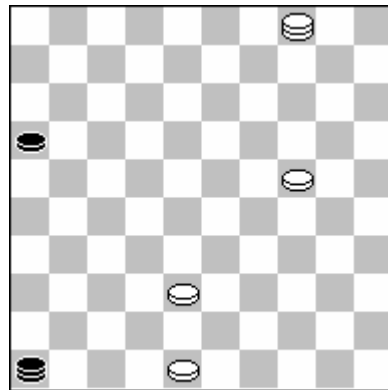

Zwart aan zet

Waarom wit hier met 16 gaat lopen is niet helemaal duidelijk. Logischer en remise is simpel 41-46. 43-38 (anders 37-42) 37-41 (of 46-41 =) 29-24 41-47 34-29 47x33 29x38 (dia 2)

57. 16-21 : -1.54

Beter was :

41-46 43-38 37-41 04-09 41-47 09-03 47*24

Met waarde : 0.00

56. 14-10 : 0.00

Beter leek :

14-09 16-21 29-23 41-46 43-39 32-38 09-04 46*19 04-09 19-23 09-03 23*40 03*26

Met waarde : 0.00

55. 19-14 : 0.00

Beter leek :

34-30 37-41 30-24 41-46 19-13 32-38 43*32 46*34

Met waarde : 0.00

53. 23-19 : 0.00

Beter leek :

23-18 27-31 36*27 21*32 18-12 37-41 34-30 41-47 29-23 47-41 12-07 32-38 43*32 41*35

Met waarde : 0.00

51. 30-25 : 0.00

Beter leek :

36-31 37*26 30-25 18-22 25*23 22-28 23*32 21-27 32*21 16*27

Met waarde : 0.00

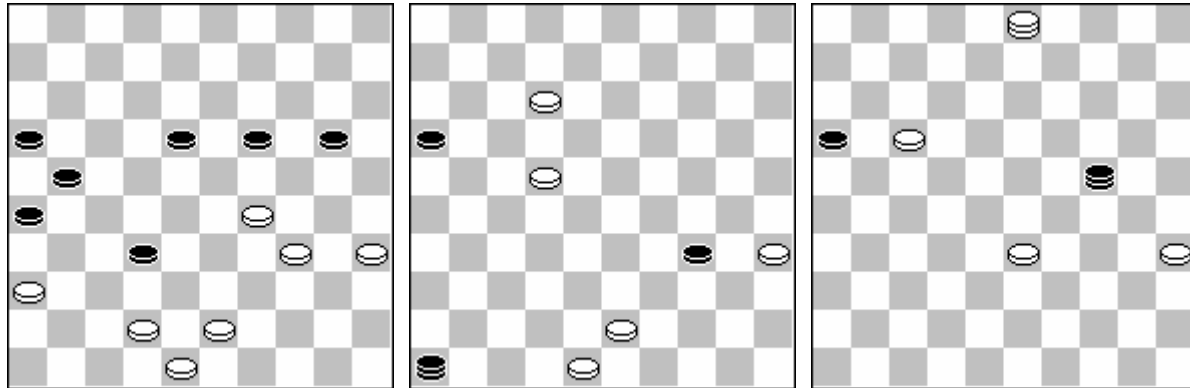

Wit aan zet

Wit aan zet

Wit aan zet

Sterk lijkt 34-30 omdat als zwart erop gaat met 20-25 wit 29-24 kan spelen!
 Volgens de computer is de schade echter beperk na:

49. 35-30 : 0.00

Beter leek :

34-30 20-25 29-24 25*34 24*22 32-37 42*31 26*37 22-18 21-26 18-12 26-31
 36*27 37-41 27-22 41-46 12-08 46-32 (dia 2) 58. 43-39 34x43 59. 48x39 32-19
 60. 08-03 19-13 61. 22-17 13-19 62. 39-33 19-24 (dia 3)

Met waarde : 0.13

45. 19-23 : -0.13

Beter was :

20-25 37-31 26*37 42*31 19-24 29*20 25*14 31-26 18-22 26*17 22*11 34-30
 11-17 43-39 16-21 45-40

Met waarde : 0.52

39. 38-33 : -0.38

Beter leek :

37-31 26*37 42*31 21-26 47-42 26*37 42*31 19-23 31-26 08-12 36-31 23-28
 49-43 28-33 38*29 24*33

Met waarde : -0.14

35. 44-40 : -0.56

Beter leek :

49-43 13-18 43-38 03-08 45-40 18-23 34-30 08-13 30-25 22-27 40-34 20-24

Met waarde : -0.49

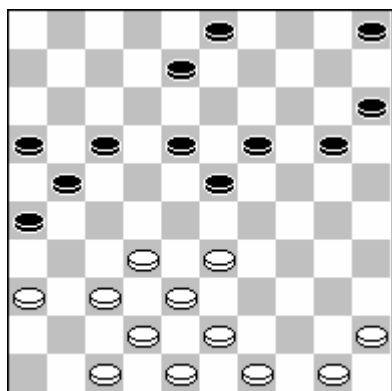

Wit aan zet

Zwart lijkt wit wat weg te drukken. Het tempoverschil is maar liefst 16.
 Als wit het nog klassiek kan maken is dat gunstig voor hem (tempo achterstand dus klassiek voordelig) In de diagramstand krijgt wit een kans om het klassieke veld 28 te pakken (21-27 is natuurlijk niks, 4 achter en dam er meteen weer af na 43-39)

28. 43-39 : -0.40

Beter was :

33-28 17-22 28*17 21*12 38-33 05-10 43-38 12-17 33-28 17-21 37-31 26*37

42*31 10-14 45-40 08-13

Met waarde : -0.03

1. 20-24 : -0.19

Beter leek :

18-23 38-32 12-18 31-27 20-24 43-38 07-12 49-43 01-07 37-31

Met waarde : 0.05

10 Henk Pruim (1008) - Cees Dijkstra (911) 1-1 (9)

| | | | | | | | | | |
|----------|-------|----------|-------|----------|-------|----------|-------|----------|-------|
| 01.32-28 | 19-23 | 02.28x19 | 14x23 | 03.34-30 | 10-14 | 04.30-25 | 14-19 | 05.25x14 | 19x10 |
| 06.40-34 | 10-14 | 07.34-30 | 14-19 | 08.45-40 | 05-10 | 09.37-32 | 17-21 | 10.31-26 | 10-14 |
| 11.26x17 | 12x21 | 12.41-37 | 07-12 | 13.46-41 | 21-26 | 14.30-25 | 11-17 | 15.40-34 | 01-07 |
| 16.50-45 | 17-21 | 17.44-40 | 21-27 | 18.32x21 | 26x17 | 19.34-30 | 07-11 | 20.39-34 | 23-28 |
| 21.33x22 | 17x28 | 22.34-29 | 19-23 | 23.38-32 | 23x34 | 24.32x23 | 18x29 | 25.30x39 | 13-18 |
| 26.42-38 | 08-13 | 27.39-33 | 18-23 | 28.33x24 | 14-20 | 29.25x14 | 09x29 | 30.43-39 | 13-19 |
| 31.39-34 | 11-17 | 32.37-32 | 17-22 | 33.32-27 | 22x31 | 34.36x27 | 12-17 | 35.48-43 | 04-09 |
| 36.43-39 | 19-24 | 37.49-43 | 02-08 | 38.39-33 | 16-21 | 39.27x16 | 17-22 | 40.41-37 | 08-12 |
| 41.47-41 | 09-13 | 42.41-36 | 13-18 | 43.37-31 | 15-20 | 44.31-27 | 22x31 | 45.36x27 | 20-25 |
| 46.27-21 | 03-09 | 47.21-17 | 12x21 | 48.16x27 | 24-30 | 49.35x24 | 29x20 | 50.38-32 | 09-14 |
| 51.43-38 | 14-19 | 52.33-28 | 20-24 | 53.28-22 | 06-11 | 54.22x13 | 19x08 | 55.27-21 | 08-12 |
| 56.38-33 | 12-18 | 57.34-29 | 23x34 | 58.40x20 | 25x14 | 59.32-28 | 11-16 | 60.21-17 | 14-19 |
| 61.33-29 | 18-22 | 62.17-12 | 22x24 | 63.12-08 | 19-23 | 64.08-03 | 23-28 | 65.03-14 | 28-33 |
| 66.14-32 | 33-39 | 67.45-40 | 24-30 | 68.32-49 | 30-35 | | | | |

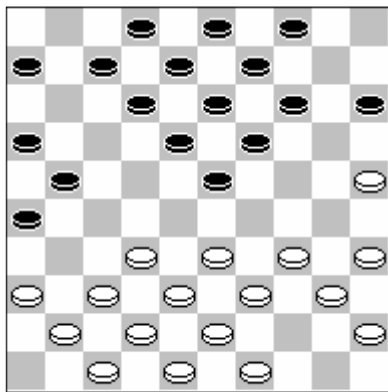
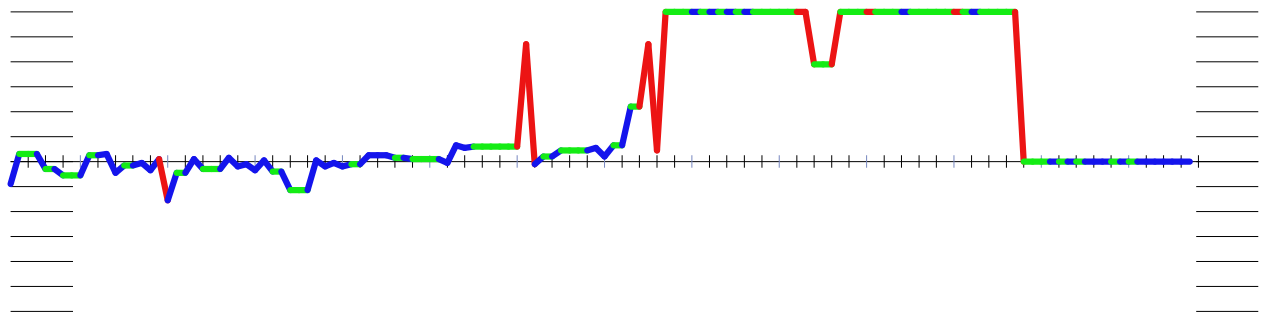

Zwart aan zet

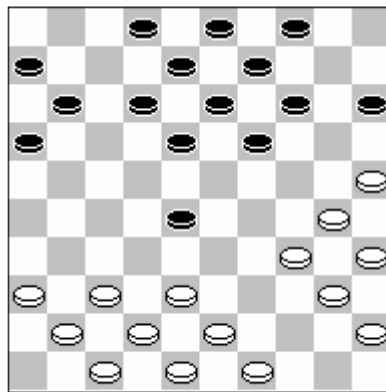

Wit aan zet

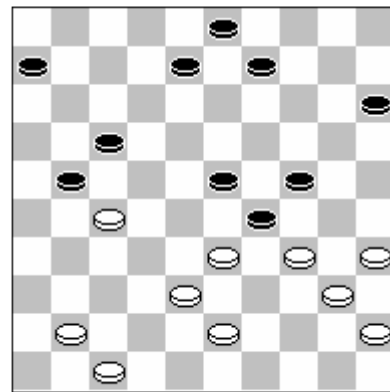

Wit aan zet

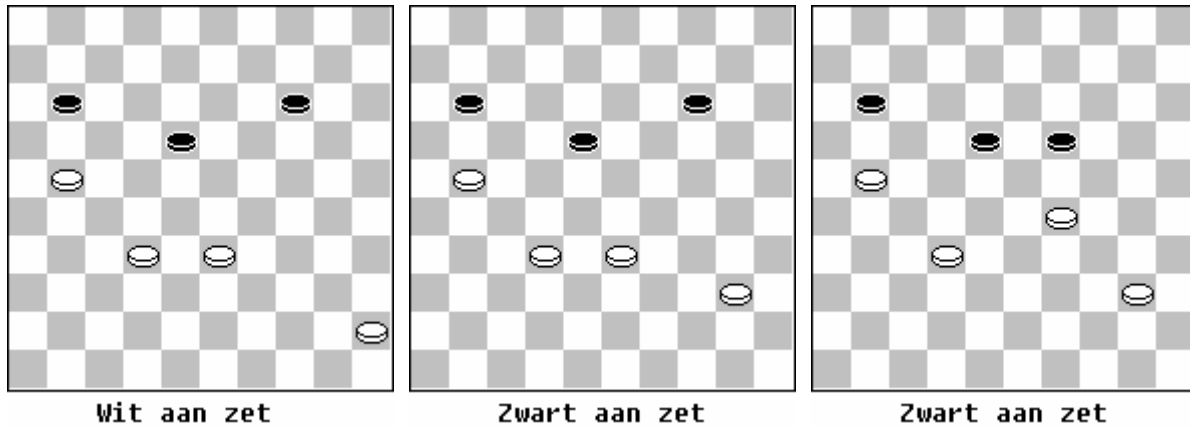

Hier heeft wit niet door dat zwart gewoon vastloopt. Na 32-28? komt zwart er nog net door. Beter is het rustige 45-40. (dia 2)

Op 18-23 volgt 32-27 en terugruil.

Op 18-22 volgt 21-16 11-17 40-34 14-19 34-29

Op 11-16 21-17!

Op 14-19 33-29 (dia 3) 18-22 (niet 19-23 dan 40-34) 21-16!

59. 32-28 : 0.00

Beter was :

45-40 14-19 33-29 18-22

Met waarde : 9.99

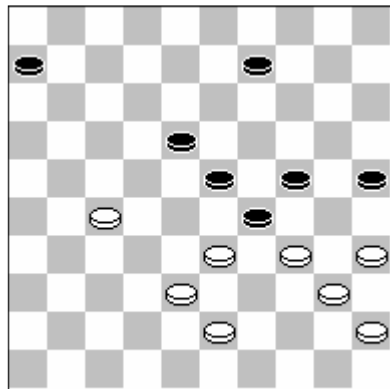

Zwart aan zet

48. 24-30 : -2.99

Beter was :

06-11 43-39 11-17 38-32 29*38 32*43 24-29 43-38 09-14 38-32 17-22 27-21

22-27 32-28 23*32 34*12

Met waarde : -0.78

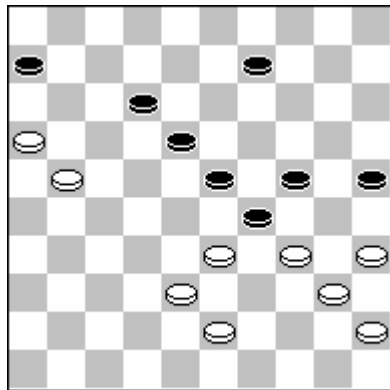

Wit aan zet

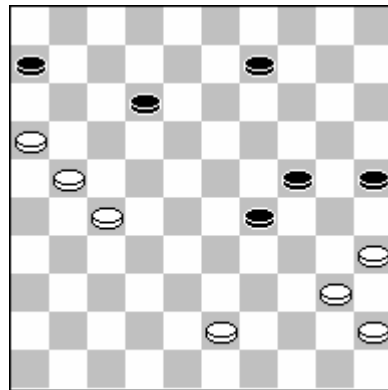

Zwart aan zet

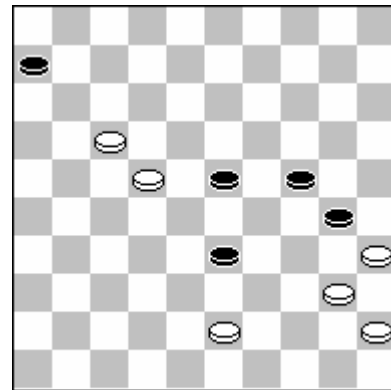

Wit aan zet

47. 21-17 : 0.78

Beter was :

33-28 23*32 34*23 18*29 38*27 (dia 2) 29-33 27-22 09-13 21-17 12*21 16*27 25-30 27-21 13-19 21-17 19-23 (dia 3)

Met waarde : 3.15

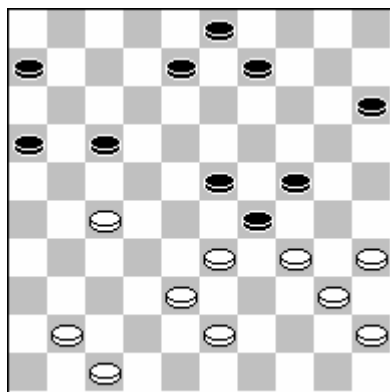

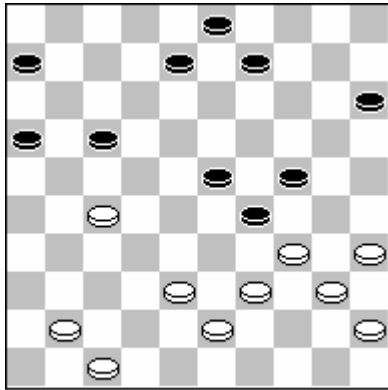

Wit aan zet

34-30 lijkt een 2 om 2 na 16-21, Schijf 29 valt echter niet te verdedigen.

38. 39-33 : 0.09

Beter was :

34-30 16-21 30*28 21*23 39-33 08-12 33*24 17-22 35-30 12-18

Met waarde : 0.94

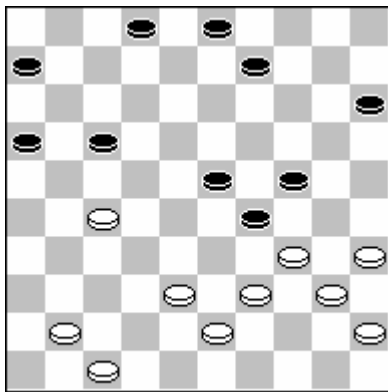

Zwart aan zet

2-8? zie variant hierboven genoemd. Beter is om de voorpost wat rugdekking te geven.

37. 02-08 : -0.94

Beter was :

09-14 34-30 14-19 41-37 03-09 37-32 09-14 39-33 02-08 30-25 08-13 33-28

17-21 40-34 29*40 35*44

Met waarde : -0.44

36. 19-24 : -0.44

Beter leek :

09-14 39-33 19-24 34-30 14-20 30*28 17-21 33*24 21*23 41-37 20*29 37-32

06-11 32-27 11-17 40-34

Met waarde : -0.13

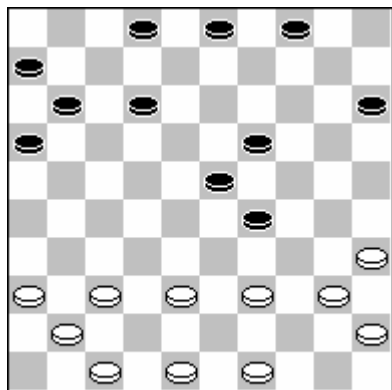

Wit aan zet

Na 39-33 19-24 en de ruil 40-34-34 heeft wit geen rugdekking tegen 34-30

31. 39-34 : -0.02

Beter was :

39-33 19-24 40-34 29*40 45*34 03-09 47-42 12-18 34-30 23-29 30*19 29-34
19-13 18-23

Met waarde : 0.94

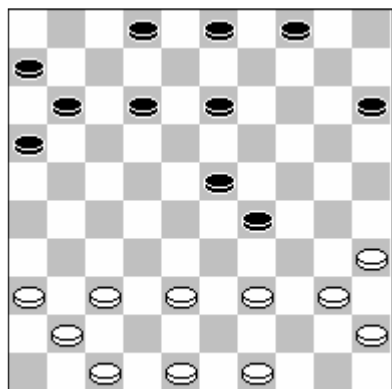

Zwart aan zet

De verdediging met 13-19 werkt niet (zie variant hierboven) dus had het met 12-18 ontmoeten.

30. 13-19 : -0.94

Beter was :

12-18 39-33 29-34 40*29 23*34 48-43 13-19 37-32 11-17 36-31 15-20 49-44
17-21 31-27 20-24

Met waarde : -0.12

10. 10-14 : 0.09

Beter leek :

21-27 32*21 16*27 41-37 15-20 46-41 09-14 30-25

Met waarde : 0.31

Opmerkingen Gerben:

2x standaard eindspel

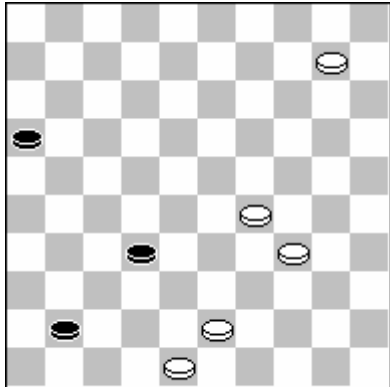

Zwart aan zet

Standaard eindspel, nu is 41-47 remise ... want je kan nu toespelen naar de standaard remise
Want je kan 16 op tijd naar 26 brengen...

Remise,

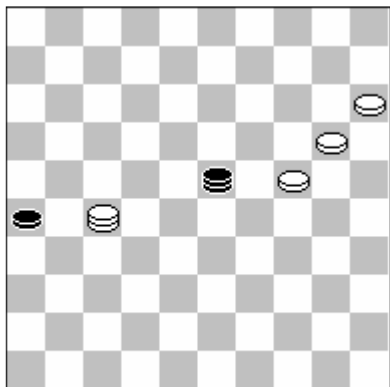

Wit aan zet

Winst! is onderstaande ... 17-44 en dan 44-35,
zwart dam moet van de langelijijn af. en schuif 15 gaat naar dam, en zorgt dat de zwart nog een extra dam
kan halen
(in bovenstaande diagram, kan zwart 26-31 en 31-37 spelen

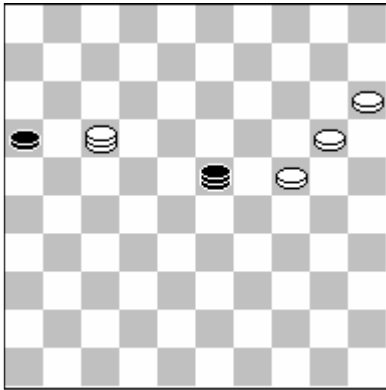

Wit aan zet

Rein

Rein speelt naar de standaard vang in deze stand

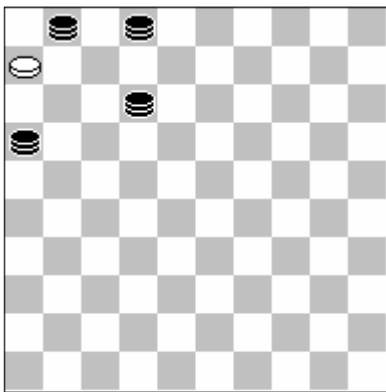

Wit aan zet

Hendrik: volgens mij heb ik dit ook een keer gezien in een wedstrijd tussen Miente Pera en S Reekers (Cornjum) dit het ook op deze manier won